

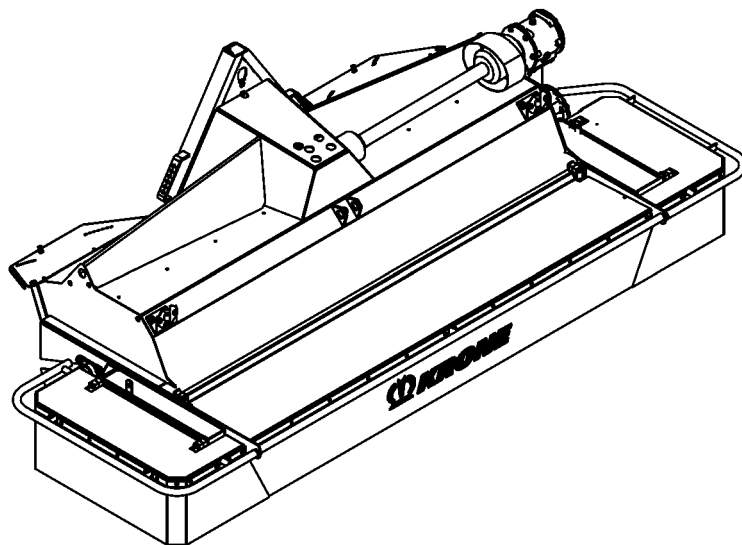

ERSATZTEILE

SPARE PARTS

PIÈCES DETACHEES



EasyCut 28 CV

EasyCut 32 CV Float

ab Masch.-Nr.
from mach.-no.
à partir de mach.-no

906 001 -

000 001 068 08 - 04/04/2018

000 001 068 08

Erläuterungen Illustration Illustration

Gültigkeit dieser Tafel
Validity of this diagram
Validité du diagramme

Nr. der Zeichnung, die zu dieser Seite gehört
No. of drawing belonging to this page
No. du dessin appartenant à cette page

Tafel-Nr.
No. of diagram
No. de diagramme

Benennung dieser Tafel
Denomination of this diagram
Dénomination du diagramme

Maschinentypen
Type of machines
Type de machines

Nr. dieser Ersatzteilliste
No. of this spare part list
No. de cette liste des pièces de rechange

Tragrahmen / Schutze kpl. Frame / Guard cpl. Cadre / Protecteurs cpl.						000 001 084 00	
						585 000 - 597 629	444 841 1
							4.0
Pos.	ID-Nr.	Benennung	Description	Description	Masch.-Nr.	Bemerkung/Remarks/Remarque	
1	00 259 671 0	Tragrahmen links	Frame left	Cadre gauche	585 000 - 597 629	x	
	00 259 627 0	Tragrahmen rechts	Frame right	Cadre droite	585 000 - 597 629	x	
	00 901 491 0	6kt-Schraube	Hex head bolt	Boulon tete hex	590 000	x	M 16 X 130
3	00 909 912 0	Sperkantscheibe	Detent edged washer	Disque à bord d'arrêt	597 629	x	SKM 16

Dieses Ersatzteil ist gültig ab Masch.Nr. 590 000
This spare part is valid from mach. no. 590 000
Cette pièce de rechange est valable à partir de no. de machine 590 000

Dieses Ersatzteil ist gültig von Masch.Nr. 585 000 bis Masch.Nr. 597 629
This spare part is valid from mach. no. 585 000 up to mach. no. 597 629
Cette pièce de rechange est valable à partir de no. de machine 585 000 jusqu'au no. 597 629

Dieses Ersatzteil ist gültig bis Masch.Nr. 597 629
This spare part is valid up to mach. no. 597 629
Cette pièce de rechange est valable jusqu'au no. de machine 597 629

Bestell-Nr.
Order no.
No. de commande

Position des Ersatzteiles in der Zeichnung
Position of spare part in the drawing
Position de la pièce de rechange au dessin

**Ersatzteil-Katalog auch
auf CD-ROM erhältlich!**
**Spare parts list also
available as CD-ROM!**
**Catalogue de pièces de rechange
également disponible sur CD-ROM!**

Anzahl Teile je Typ

X = nach Bedarf
Kein Eintrag = Keine Verwendung für diesen Typ

Quantity of parts for each type

X = as needed
No entry = No use for this type

Quantité de pièces de chaque type

X = selon besion
Aucune inscription = Pa d'utilisation pour ce type

INHALTSVERZEICHNIS	TABLE OF CONTENTS	TABLE DES MATIERES	TAFEL DIAGRAM DIAGRAMME
Mähholm - SafeCut INSIDE Lagergehäuse - SafeCut INSIDE Messerschraubverschluss Messerschnellverschluss	Cutter bar - SafeCut INSIDE Bearing housing - SafeCut INSIDE Blade fastening Blade quick coupler	Lamier - SafeCut INSIDE Cage de roulement - SafeCut INSIDE Fixation de couteaux Bride à fermeture rapide de couteaux	1.0 2.0 3.0 4.0
Schutz f. Messerhalteschraube 2er Set Hochschnittkufe / Verschleisskufe Schaltgetriebe Teil I Schaltgetriebe Teil II	Prot. for blade retaining screw 2-set High-cut skid / Wear skid Transmission part I Transmission part II	Prot. pour vis porte-ct. jeu de 2 Sabot coupe haute / Patin Boîte de vitesses partie I Boîte de vitesses partie II	4.3 5.0 6.0 7.0
Getriebe - rechtsdrehend Schwarz Getriebe - linksdrehend Rot Getriebe - rechtsdrehend Grün Zettergehäuse/Zetterwalze	Gearbox - cw rotating Black Gearbox - ccw rotating Red Gearbox - cw rotating Green Tine conditioner housing/tine conditiner	Carter - rotation a'droite Noir Carter - rotation a'gauche Rouge Carter - rotation a'droite Vrein Bati du conditionneur/rouleau condition.	8.0 9.0 10.0 11.0
Riffelblech Schutze vorne Schwadablage Standard Schwadablage Breitschwad	Chequered plate Front guard Swathlaying Swathlaying	Tôle gaufrée Protecteur avant Dépose d'andain Dépose d'andain	12.0 13.0 14.0 15.0
Leitblech Federentlastung / Gelenkwellenhalter Federentlastung Zubehör	Baffle Spring compensation / Pto drive shaft support Spring compensation Accessories	Défecteur Ressort compensateur / Support d'arbre articulé Ressort compensateur Accessoires	15.3 16.0 17.0 18.0
Schutztopf Zubehörteile Osteuropäische Staaten Warntafel / Beleuchtung Warntafel / Beleuchtung	Protecting cup Accessories for East European countries Warning panel / lighting Warning panel / lighting	Pot de protection Accessoires pour est-europeens Panneau de signalisation / éclairage Panneau de signalisation / éclairage	19.0 20.0 21.0 21.2
Hauptgelenkwelle Walterscheid Gelenkwelle - Antrieb Walterscheid Gelenkwelle - Antrieb Walterscheid Hinweisaufkleber	Main Pto shaft P.T.O shafts P.T.O shafts General information labels	Arbre à cardans primaire Arbre à cardans Arbre à cardans Plaque indicatrices generales	22.0 23.0 24.0 25.0
Sicherheitsaufkleber	Warning signs	Plaque indicatrices de securite	26.0

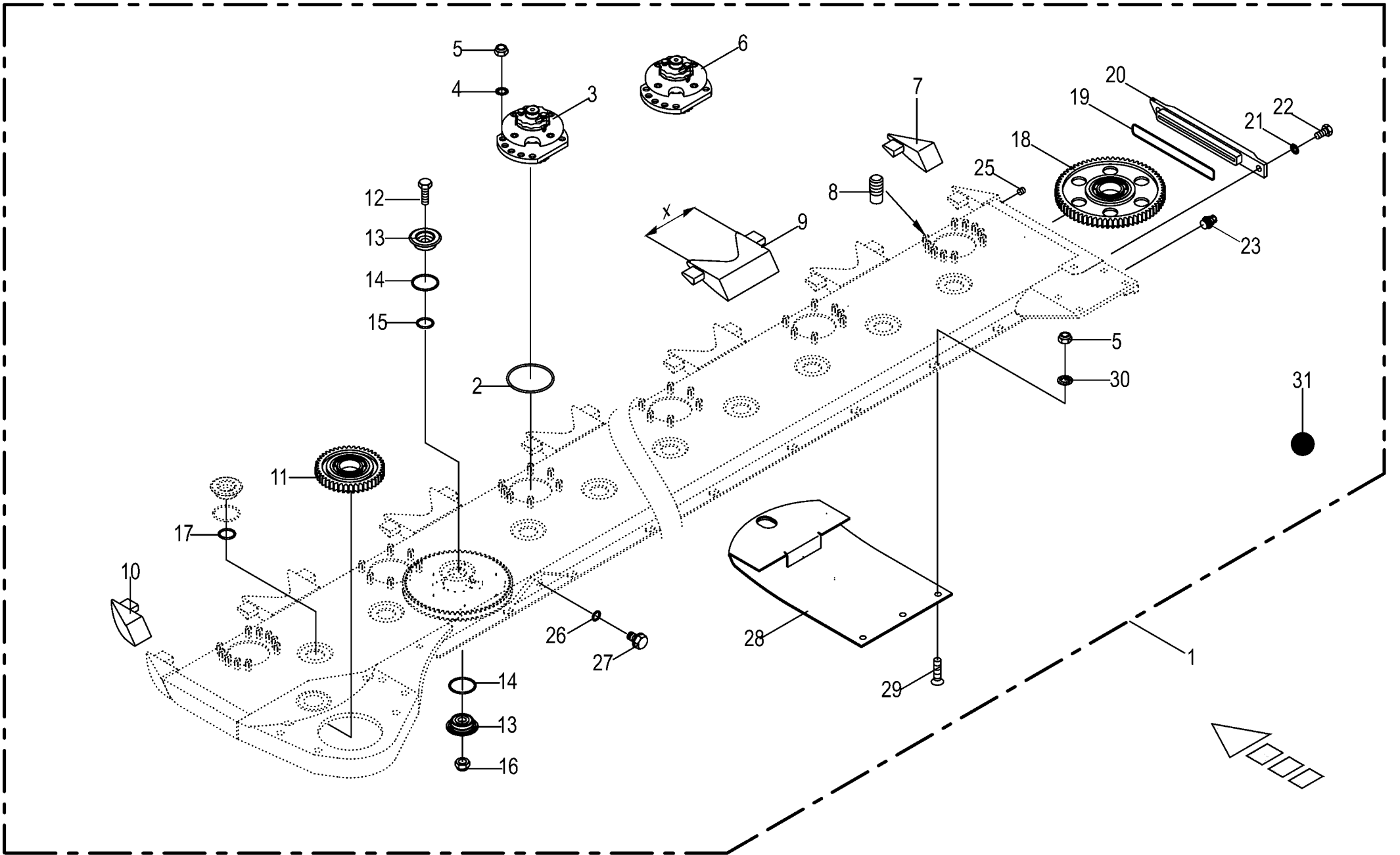

Mähholm - SafeCut INSIDE Cutter bar - SafeCut INSIDE Lamier - SafeCut INSIDE					906001 -	E C 2 8 C V	E C 3 2 C V F i o					000 001 068 08	
												150 332 549 4	1.0
Pos.	ID-Nr.	Benennung	Description	Description	Masch.-Nr-							Bemerkung/Remarks/Remarque	
1	20 031 555 0	Mähholm -kpl.	Cutter bar -cpl.	Lamier -cpl.		1							
2	20 031 141 0	Mähholm -kpl.	Cutter bar -cpl.	Lamier -cpl.			1						
2	00 937 576 0	O-Ring	O-ring	Joint torique		6	7					89 X 4,5	
3	20 031 125 3	Lagergehäuse Schers. mont. 10	Bear. hous. shear prot. ass. 10	Corps palier prot par goupille		2	3						
	20 031 126 3	Loch re. Lagergehäuse Schers. mont. 10	hole rh. Bear. hous. shear prot. ass. 10	cisaill. Corps palier prot par goupille		2	2						
4	90 000 123 0	Loch li. Sperrkantscheibe	hole lh. Detent edged washer	cisaill. Disque à bord d'arrêt		x	x					SKK 12	
5	00 908 701 0	Sicherungsmutter	Locknut	Écrou hex		x	x					M 12	
6	20 031 128 3	Lagerg. Wechsel Schers. mont. 10	Bear. hous. change sh.prot. ass. 10h rh.	Corps de palier changement 10 trous		1	1						
	20 031 129 3	Lo. re. Lagerg. Wechsel Schers. mont. 10	Bear. hous. change sh.prot. ass. 10h lh.	Corps de palier changement 10 trous		1	1						
7	00 253 016 3	Lo. li. Stosskante -rechts	10h lh. Sheet edge -right	trous Arête du bord à souder -droite		1	1						
8	00 906 404 0	Schweißbolzen	Weld. pin	Boulon soude		46	52					M 12 X 25	
9	00 253 547 0	Stosskante	Sheet edge	Arête du bord à souder		5	6					X= 145	
10	00 253 015 3	Stosskante -links	Sheet edge -left	Arête du bord à souder -gauche		1	1						
11	00 253 033 0	Stirnrad	Spur gear	Roue d'engrenage		1	1					Z= 43	
12	00 900 335 1	6kt-Schraube	Hex head bolt	Boulon tête hex		x	x					M 16 X 30	
13	00 253 020 1	Klemmtopf	Clamping piece	Pièce de serrage		22	26					Rd. 65 X 18,5	
14	00 937 579 0	O-Ring	O-ring	Joint torique		22	26					50 X 4	
15	90 000 109 0	O-Ring	O-ring	Joint torique		10	12					30 X 5	
16	00 909 611 0	Tensirip Mutter	Self-locking nut	Ecrou autobloquant		x	x					M 16	
17	00 937 578 0	O-Ring	O-ring	Joint torique		1	1					30 X 4	
18	00 253 030 0	Stirnrad	Spur gear	Roue d'engrenage		10	12					Z= 66	
19	00 937 568 0	O-Ring	O-ring	Joint torique		1	1					151,99 X 3,53	
20	00 253 421 4	Deckel	Cover	Couvercle		1	1						
21	00 909 909 1	Sperrkantscheibe	Detent edged washer	Disque à bord d'arrêt		x	x					SKM 10	
22	00 900 634 0	6kt-Schraube	Hex head bolt	Boulon tête hex		x	x					M 10 X 20	
23	27 008 972 0	Entlüftungsventil	Air bleed valve	Clapet de purge		1	1					M 18 X 1,5	
25	00 906 031 0	Verschlussschraube	Screw plug	Bouchon fileté		1	1					M 10 X 1	
26	00 937 721 0	Dichtring	Gasket ring	Bague d'étanchéité		1	1					A 16 X 22	
27	00 906 007 1	Verschlussschraube	Screw plug	Bouchon fileté		1	1					M 16 X 1,5	
28	00 253 480 1	Gleitkufe	Skid	Lame		6	7						
29	00 904 062 2	Senkschraube	Countersunkscrew	Vis à tête fraisée		x	x					M 12 X 25 -10.9	
	00 904 071 1	Senkschraube	Countersunkscrew	Vis à tête fraisée		x	x					M 12 X 50	
30	00 909 910 1	Sperrkantscheibe	Detent edged washer	Disque à bord d'arrêt		x	x					SKM 12	
31	00 926 101 0	Getriebeöl -Id.-Nr.= 1ltr	Oil -Id.-no.= 1ltr	Huile -Id.-no.= 1ltr		6,0	7,0						

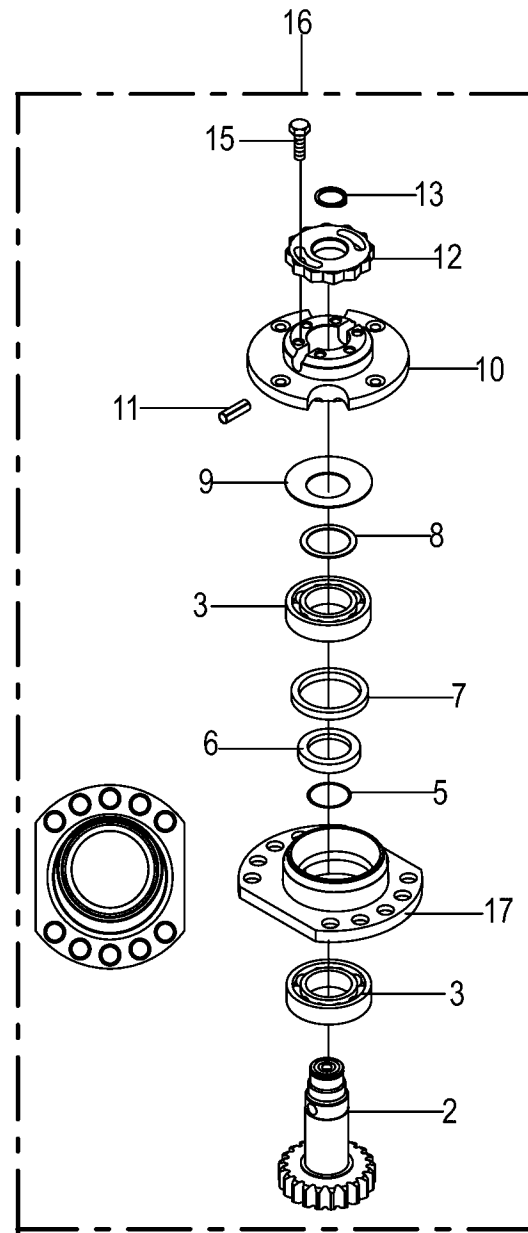
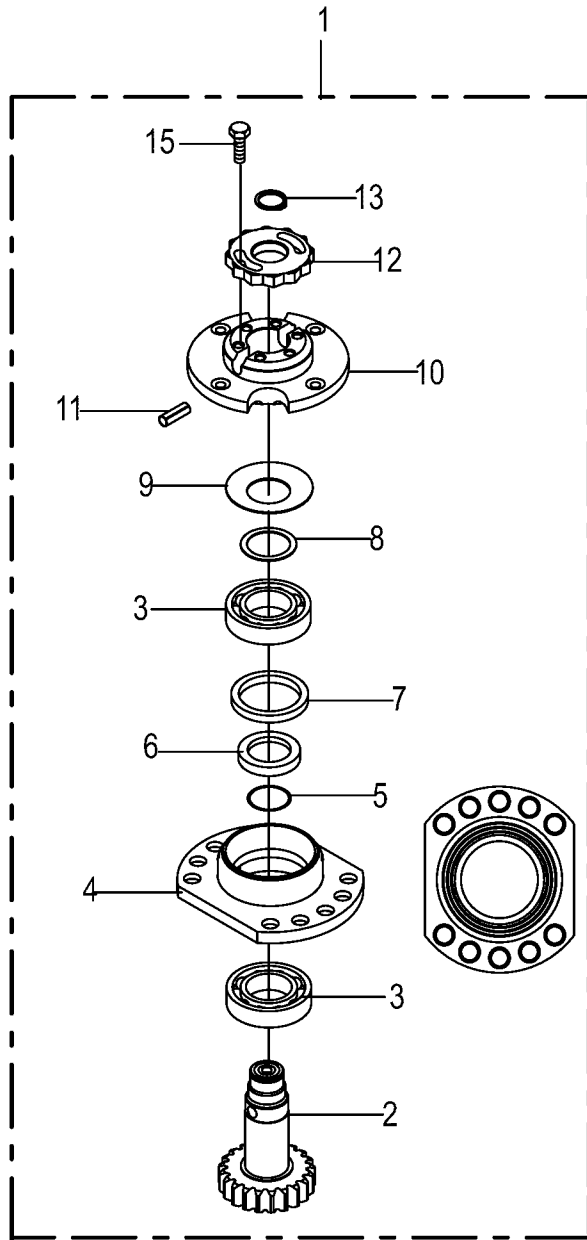
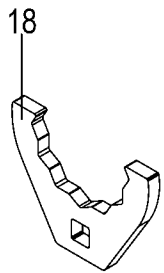

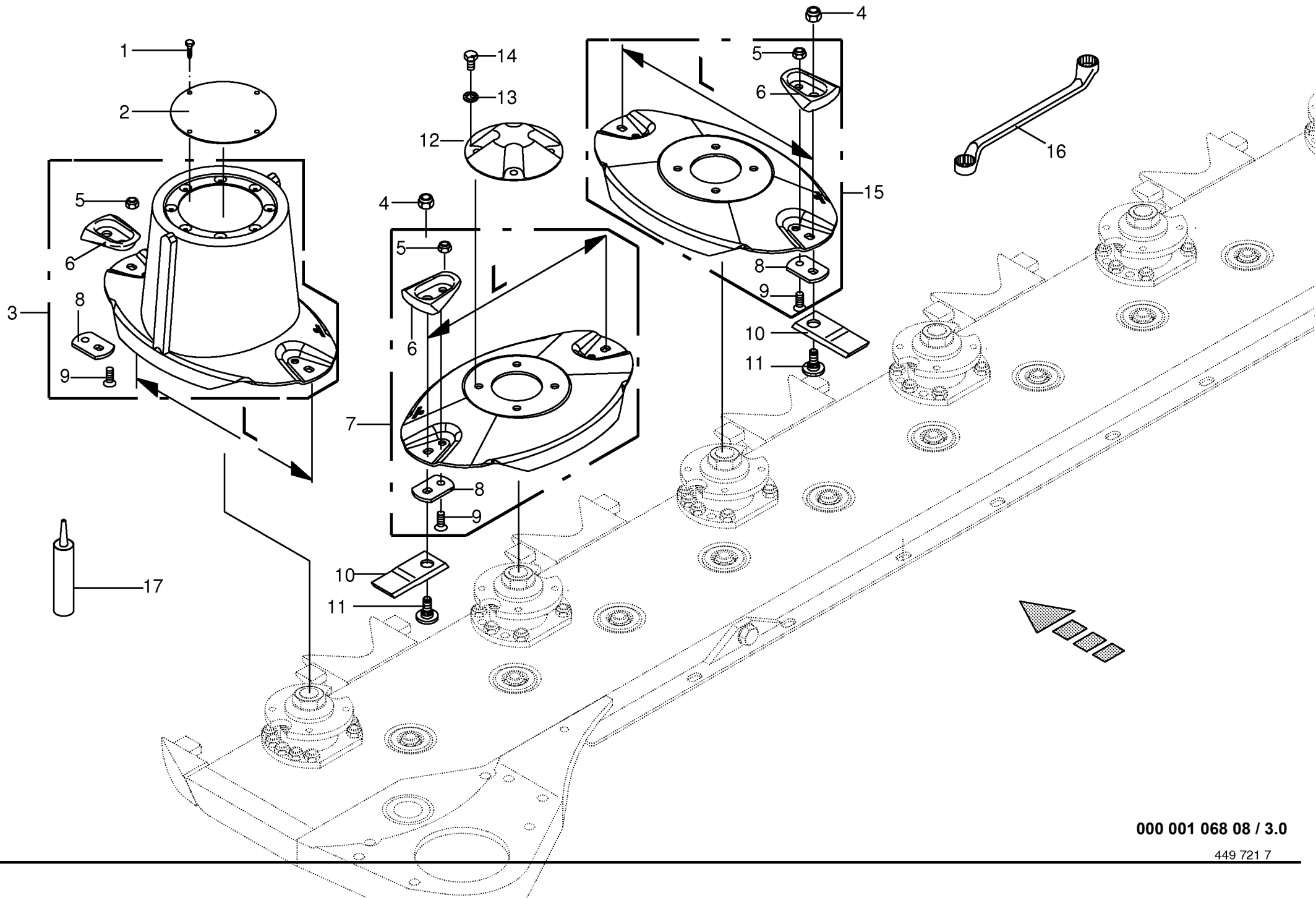

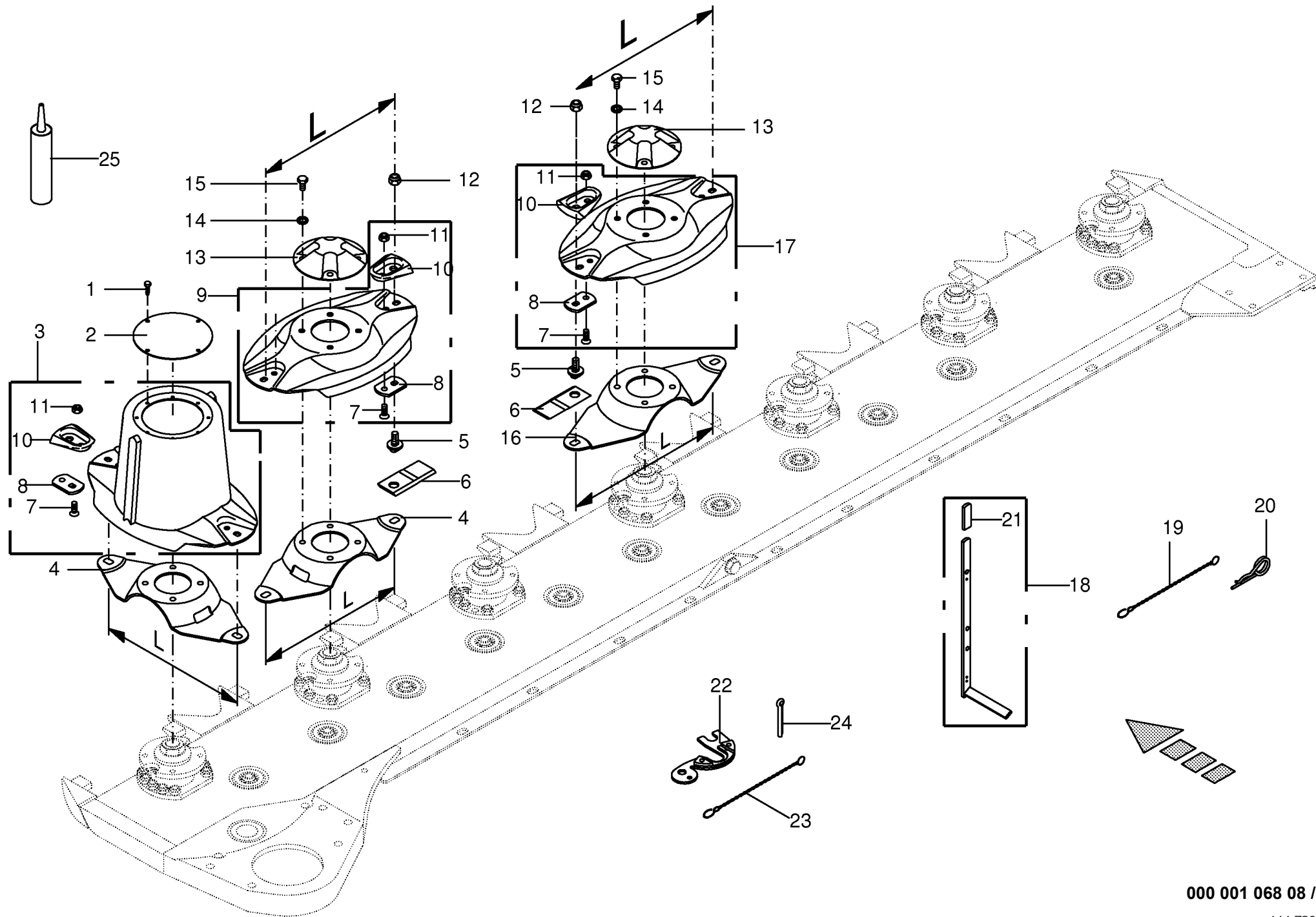

Messerschnellverschluss					906001 -	E C V	E C V F i o					000 001 068 08
Blade quick coupler												444 730 5
Bride à fermeture rapide de couteaux												
Pos.	ID-Nr.	Benennung	Description	Description	Masch.-Nr-							Bemerkung/Remarks/Remarque
1	00 906 949 0	Blechschrabe	Self-tapping screw	Vis autoaraudeuse		x	x					6,3 X 16
2	00 253 052 1	Deckel	Cover	Couvercle		2	2					Rd. 155
3	20 037 601 1	Mährommel (356) Schnellverschluß	Mower drum (356) quick release fastener	Tambour de coupe (356) fermeture rapide		2	2					
4	00 253 045 5	Messerträger	Knife support	Support de couteau		2						L= 356
	00 253 045 5	Messerträger - "A"	Knife support - "A"	Support de couteau - "A"			7					L= 356
	00 253 045 5	Messerträger - "B"	Knife support - "B"	Support de couteau - "B"			3					L= 356
5	00 253 745 0	Messerzapfen	Mower pin	Couteau de teton		12	14					M 12 X 20 -10.9
6	00 139 888 4	Messer links 4 X 50 X 118	Blade lh 4 x 50 x 118	Couteau ga. 4 X 50 X 118		6	6					
	00 139 889 4	Messer rechts 4 X 50 X 118	Blade rh 4 x 50 x 118	Couteau dr. 4 X 50 X 118		6	8					
7	00 904 045 3	Senkschraube	Countersunkscrew	Vis à tête fraisée		x	x					M 10 X 25 -10.9
8	00 253 042 5	Messerhalter		Porte-couteaux		12	14					
9	20 037 604 1	Messerteller (356) Schnellverschluß - "A"	Cutting disc(356) quick release fastener - "A"	Disque de coupe (356) fermeture rapide - "A"			5					
	20 037 604 1	Messerteller (356) Schnellverschluß - "B"	Cutting disc(356) quick release fastener - "B"	Disque de coupe (356) fermeture rapide - "B"			1					
10	00 253 743 1	Schutz	Guard	Protecteur		12	14					
11	00 908 758 0	Sicherungsmutter	Locknut	Écrou hex		x	x					M 10
12	00 908 056 0	Tensilokmutter	Self-locking nut	Ecrou autobloquant		x	x					M 12 Kopfh. 8,7
13	00 253 047 0	Deckel	Cover	Couvercle		4	5					
14	00 909 909 1	Sperrkantscheibe	Detent edged washer	Disque à bord d'arrêt		x	x					SKM 10
15	00 900 637 0	6kt-Schraube	Hex head bolt	Boulon tête hex		x	x					M 10 X 30
16	00 253 046 5	Messerträger	Knife support	Support de couteau		4						L= 377
	00 253 046 5	Messerträger - "B"	Knife support - "B"	Support de couteau - "B"			4					L= 377
17	20 037 605 1	Messerteller (377) Schnellverschluß	Cutting disc(377) quick release fastener	Disque de coupe (377) fermeture rapide		4						
	20 037 605 1	Messerteller (377) Schnellverschluß - "B"	Cutting disc(377) quick release fastener - "B"	Disque de coupe (377) fermeture rapide - "B"			4					
18	00 253 518 0	Messerschlüssel	Special key for blades	Clé spéciale pour couteaux		1	1					
19	00 922 651 2	Knotenkette	Chain	Chaîne		1	1					Lg.= 215
20	00 917 104 1	Federstecker	Spring clip	Goupille elastique		1	1					4
21	00 925 016 0	Griff	Handle	Poignée		1	1					
22	20 031 007 0	Lehre	Gauge	Gabarit		1	1					
23	90 000 338 0	Knotenkette	Chain	Chaîne		1	1					Lg.= 125
24	00 912 066 1	Splint	Cotter pin	Goupille fendue		1	1					4 X 28
25	00 940 236 0	Abdichtmittel - Silikonfrei	Sealant - silicone-free	Remide d'étanchéité - dégaqué de silicone		x	x					310 MI

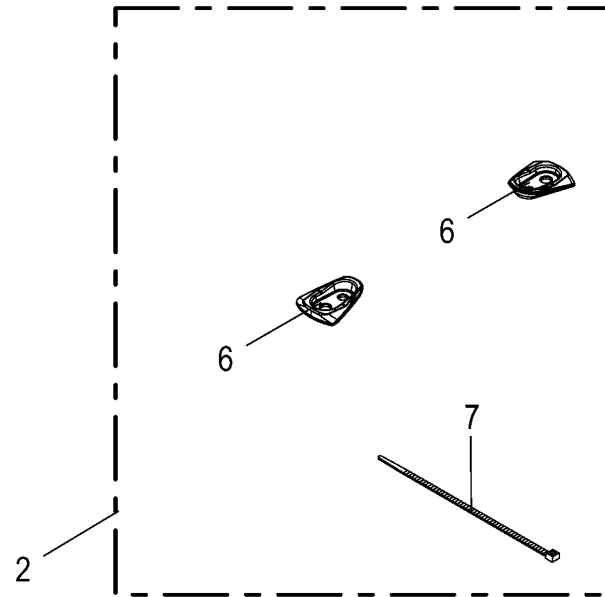
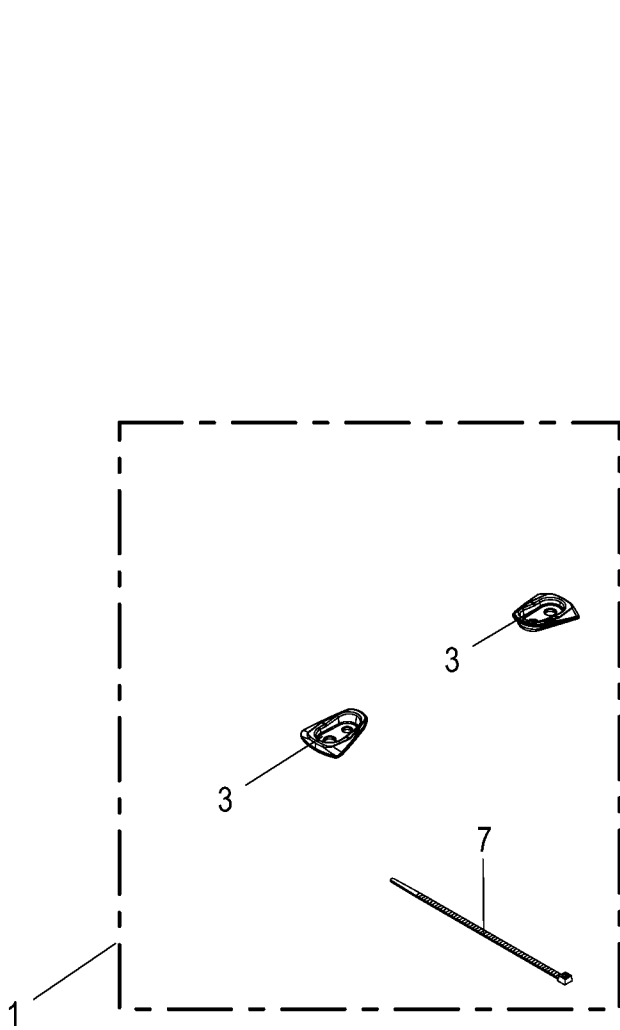

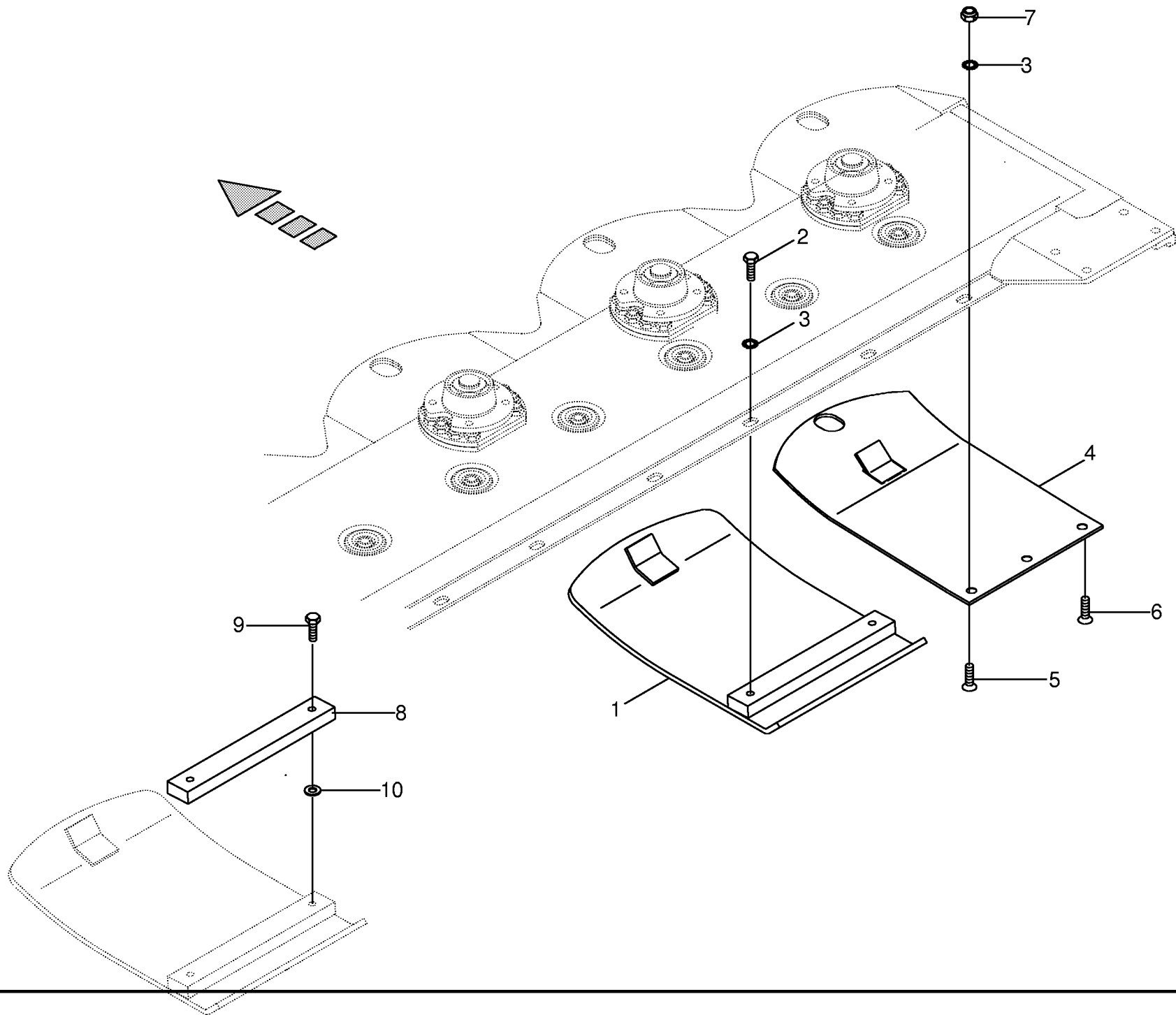

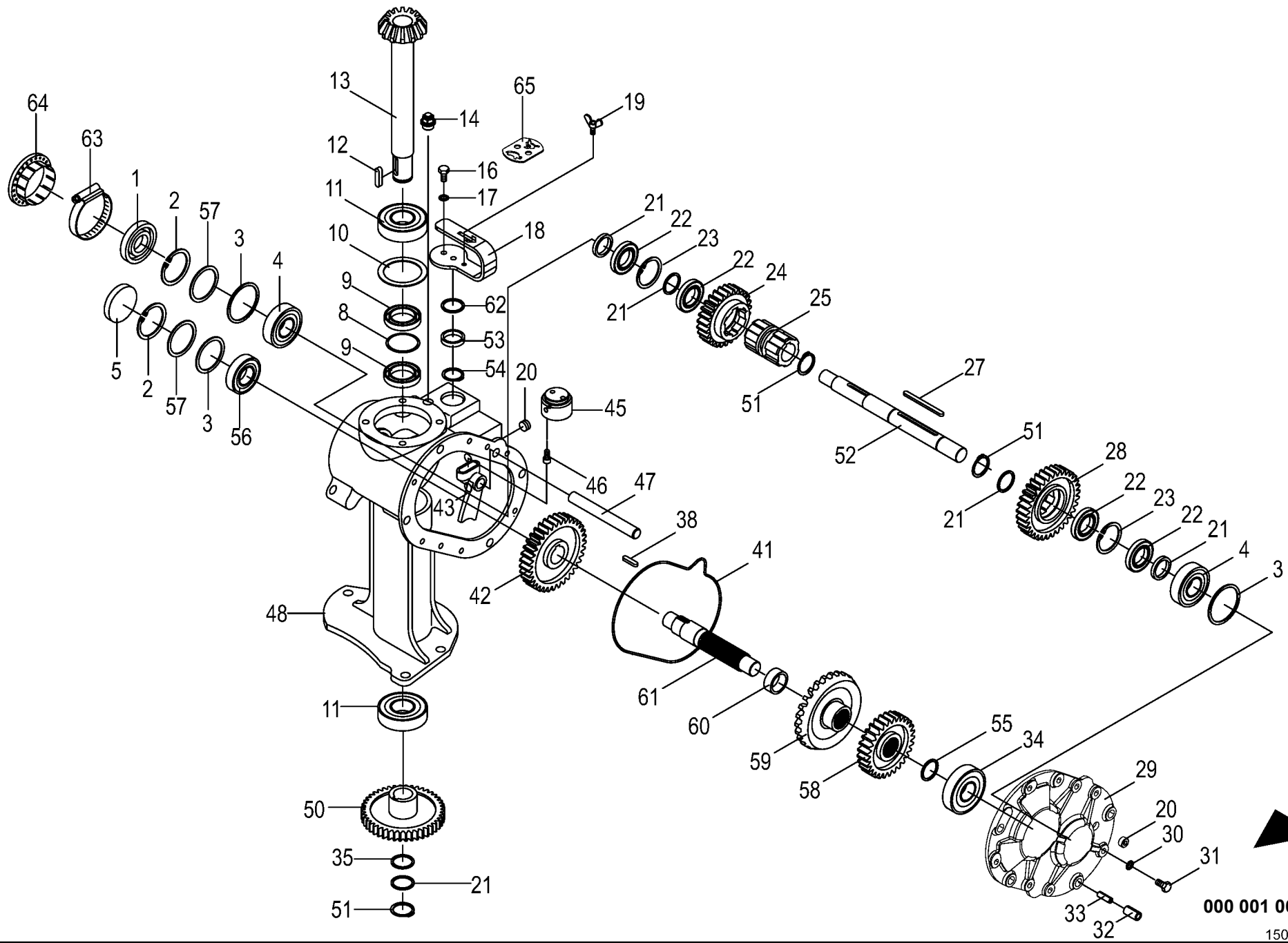

000 001 068 08 / 6.0

150 442 523 03

Schaltgetriebe Teil I Transmission part I Boîte de vitesses partie I					906001 -	E 2 C V	E 3 C V F i o					000 001 068 08	150 442 523 3	6.0
Pos.	ID-Nr.	Benennung	Description	Description	Masch.-Nr-							Bemerkung/Remarks/Remarque		
1	00 936 339 1	Radial-Wellendichtring	Radial-shaft sealing ring	Radial-bague d'étanchéité		1	1					A 35 X 80 X 13		
2	00 911 673 0	Sicherungsring	Circlip	Circlip		2	2					80 X 2,5		
3	00 911 022 0	Passscheibe	Shim ring	Rondelle d'ajustage		x	x					70 X 80 X 0,1		
	00 911 023 0	Passscheibe	Shim ring	Rondelle d'ajustage		x	x					70 X 80 X 0,3		
4	00 911 024 1	Passscheibe	Shim ring	Rondelle d'ajustage		x	x					70 X 80 X 1,0		
	00 932 136 0	Kegelrollenlager	Taper roller bearing	Roulement à rouleaux coniques		2	2					30307 A		
5	00 925 205 2	Verschlussdeckel	Sealing cap	Couvercle de fermeture		1	1					Rd. 80		
8	00 911 164 0	Passscheibe	Shim ring	Rondelle d'ajustage		x	x					60 X 72 X 1,0		
9 10	00 936 359 0	Radial-Wellendichtring	Radial-shaft sealing ring	Radial-bague d'étanchéité		2	2					A 40 X 72 X 10		
	00 910 970 0	Passscheibe	Shim ring	Rondelle d'ajustage		x	x					70 X 90 X 0,1		
	00 910 972 0	Passscheibe	Shim ring	Rondelle d'ajustage		x	x					70 X 90 X 0,3		
	00 910 973 0	Passscheibe	Shim ring	Rondelle d'ajustage		x	x					70 X 90 X 0,5		
11	00 930 568 0	Rillenkugellager	Grooved ball bearing	Roulement à gorge		1	1					6308 2RS		
12	00 915 122 0	Passfeder	Fit-in key	Clavette		1	1					A 10 X 8 X 40		
13	00 256 186 5	Ritzelwelle	Pinion shaft	Arbre de pignon		1	1					Z= 14		
14	27 008 972 0	Entlüftungsventil	Air bleed valve	Clapet de purge		1	1					M 18 X 1,5		
16	00 900 614 0	6kt-Schraube	Hex head bolt	Boulon tête hex		x	x					M 8 X 20		
17	00 909 908 1	Sperrkantscheibe	Detent edged washer	Disque à bord d'arrêt		x	x					SKM 8		
18	00 256 113 3	Schalthebel	Actuating lever	Levier		1	1							
19	00 906 132 0	Flügelschraube	Winged screw	Vis à oreilles		x	x					M 8 X 16		
20	00 906 040 1	Verschlusschraube	Screw plug	Bouchon fileté		2	2					M 18 X 1,5		
21	00 910 727 1	Stützscheibe	Supporting disc	Rondelle diélectrique		x	x					S 35 X 45 X 2,5		
22	00 930 103 0	Rillenkugellager	Grooved ball bearing	Roulement à gorge		4	4					160 07		
23	00 911 659 0	Sicherungsring	Circlip	Circlip		2	2					62 X 2,0		
24	00 256 836 1	Stirnrad	Spur gear	Roue d'engrenage		1	1					Z= 29		
25	00 256 104 6	Schaltmuffe	Shifter collar	Manchon de commande		1	1							
27	00 915 136 0	Passfeder	Fit-in key	Clavette		1	1					A 10 X 8 X 100		
28	00 256 837 1	Stirnrad	Spur gear	Roue d'engrenage		1	1					Z= 35		
29	20 030 274 0	Getriebedeckel	Gearbox cover	Couvercle du boîte de vitesses		1	1							
30	00 909 909 1	Sperrkantscheibe	Detent edged washer	Disque à bord d'arrêt		x	x					SKM 10		
31	00 900 637 0	6kt-Schraube	Hex head bolt	Boulon tête hex		x	x					M 10 X 30		
32	00 912 508 1	Spannstift	Roll pin	Goupille de serrage		4	4					16 X 30		
33	00 912 711 0	Spannstift	Roll pin	Goupille de serrage		4	4					10 X 30		
34	00 932 137 0	Kegelrollenlager	Taper roller bearing	Roulement à rouleaux coniques		1	1					30308 A		
35	00 911 130 0	Passscheibe	Shim ring	Rondelle d'ajustage		x	x					35 X 45 X 0,1		
	00 911 132 0	Passscheibe	Shim ring	Rondelle d'ajustage		x	x					35 X 45 X 0,3		
	00 911 133 0	Passscheibe	Shim ring	Rondelle d'ajustage		x	x					35 X 45 X 0,5		
	00 911 134 0	Passscheibe	Shim ring	Rondelle d'ajustage		x	x					35 X 45 X 1,0		

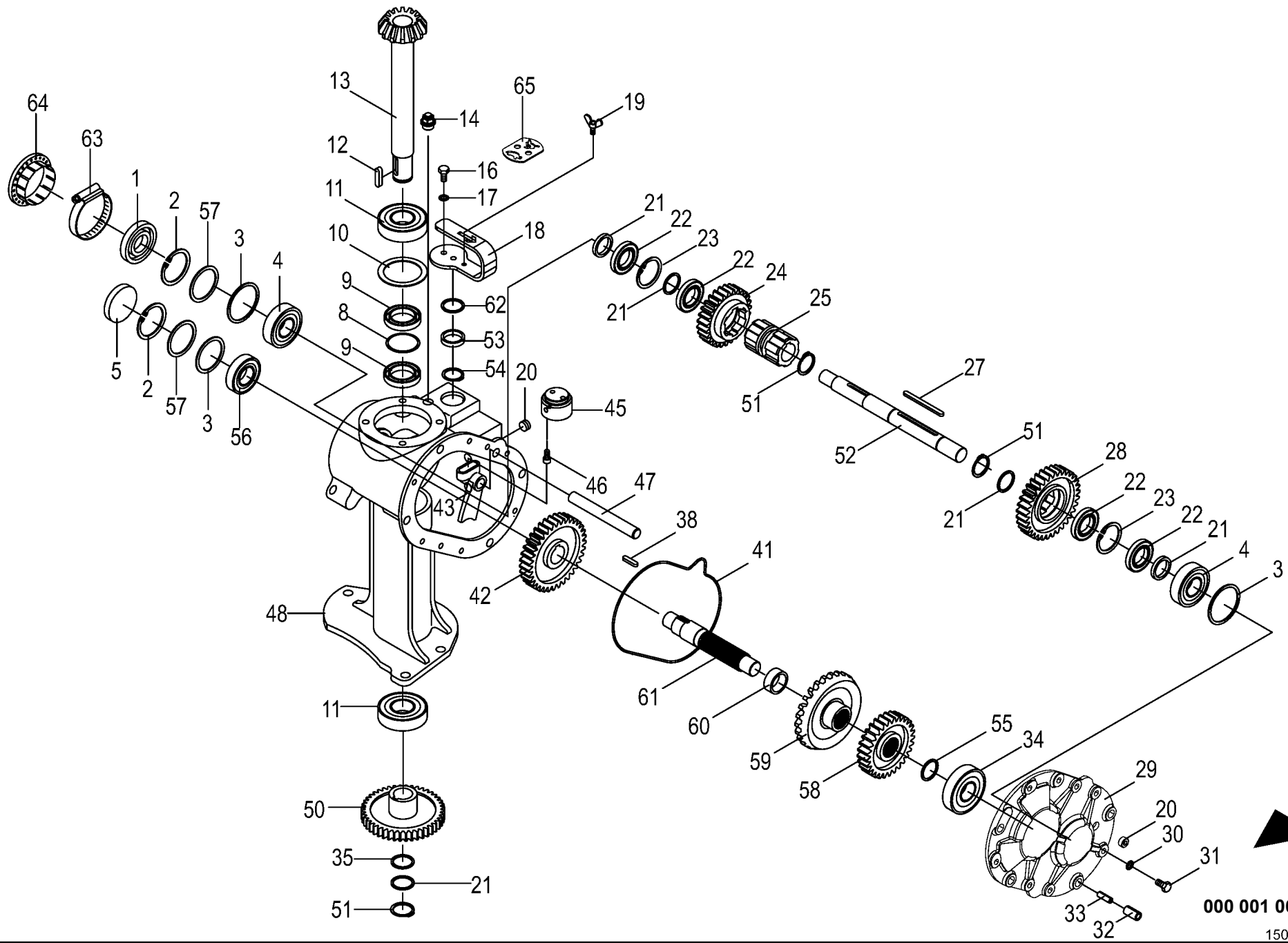

000 001 068 08 / 6.0

150 442 523 03

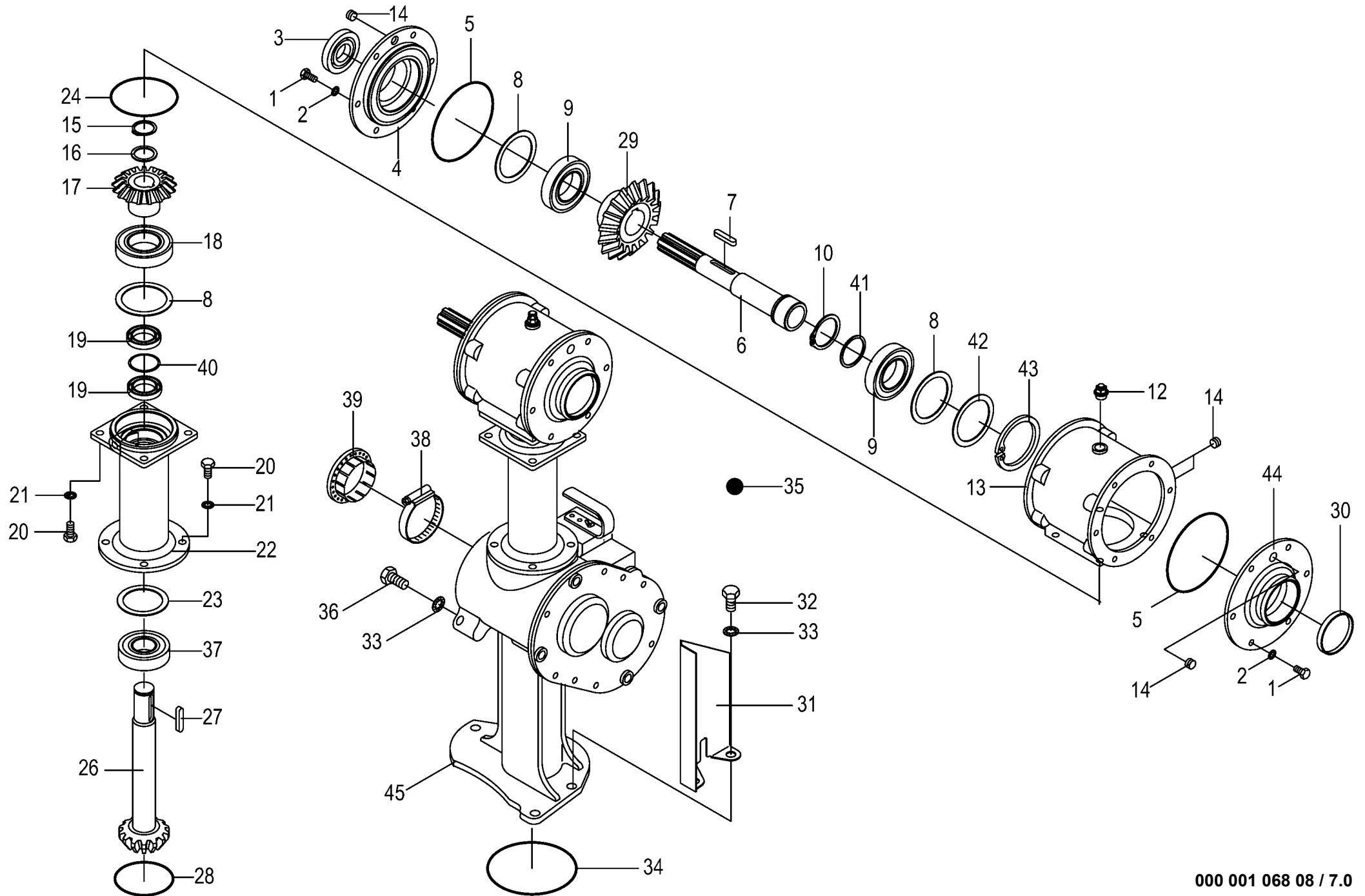

Schaltgetriebe Teil II Transmission part II Boîte de vitesses partie II					906001 -	E C 2 8 C V	E C 3 2 C V F i o					000 001 068 08
											150 442 525 1	7.0
Pos.	ID-Nr.	Benennung	Description	Description	Masch.-Nr-						Bemerkung/Remarks/Remarque	
1	00 900 636 0	6kt-Schraube	Hex head bolt	Boulon tête hex		x	x					M 10 X 25
2	00 909 909 1	Sperrkantscheibe	Detent edged washer	Disque à bord d'arrêt		x	x					SKM 10
3	00 936 339 1	Radial-Wellendichtring	Radial-shaft sealing ring	Radial-bague d'étanchéité		1	1					A 35 X 80 X 13
4	00 256 117 1	Getriebedeckel	Gearbox cover	Couvercle du boîte de vitesses		1	1					
5	00 936 568 0	O-Ring	O-ring	Joint torique		1	1					154 X 3
6	00 256 116 3	Antriebswelle	Drive shaft	Arbre d'entraînement		1	1					Rd. 55 X 313
7	00 915 001 0	Passfeder	Fit-in key	Clavette		1	1					A 10 X 8 X 56
8	00 911 165 0	Passscheibe	Shim ring	Rondelle d'ajustage		x	x					90 X 100 X 0,1
9	00 911 166 0	Passscheibe	Shim ring	Rondelle d'ajustage		x	x					90 X 100 X 0,3
	00 911 168 0	Passscheibe	Shim ring	Rondelle d'ajustage		x	x					90 X 100 X 1
	00 910 747 0	Stützscheibe	Supporting disc	Rondelle diélectrique		x	x					90 X 100 X 3,5
	00 932 110 0	Kegelrollenlager	Taper roller bearing	Roulement à rouleaux coniques		2	2					30211 A
10	00 911 557 1	Sicherungsring	Circlip	Circlip		1	1					A 55 X 2,0
12	27 008 972 0	Entlüftungsventil	Air bleed valve	Clapet de purge		1	1					M 18 X 1,5
13	00 256 115 1	Gehäuse	Housing	Carter		1	1					
14	00 906 040 1	Verschlusschraube	Screw plug	Bouchon fileté		3	3					M 18 X 1,5
15	00 911 541 0	Sicherungsring	Circlip	Circlip		1	1					A 35 X 1,5
16	00 911 130 0	Passscheibe	Shim ring	Rondelle d'ajustage		x	x					35 X 45 X 0,1
	00 911 132 0	Passscheibe	Shim ring	Rondelle d'ajustage		x	x					35 X 45 X 0,3
	00 911 134 0	Passscheibe	Shim ring	Rondelle d'ajustage		x	x					35 X 45 X 1,0
17	00 911 136 1	Passscheibe	Shim ring	Rondelle d'ajustage		x	x					35 X 45 X 2,0
	20 030 277 0	Kegelrad	Bevel wheel	Pignon conique		1	1					Z= 17
18	00 930 351 0	Rillenkugellager	Grooved ball bearing	Roulement à gorge		1	1					6212 2RS
19	00 936 352 3	Radial-Wellendichtring	Radial-shaft sealing ring	Radial-bague d'étanchéité		2	2					A 40 X 65 X 10
20	00 900 655 0	6kt-Schraube	Hex head bolt	Boulon tête hex		x	x					M 12 X 25
21	00 909 910 1	Sperrkantscheibe	Detent edged washer	Disque à bord d'arrêt		x	x					SKM 12
22	20 030 273 0	Zwischengehäuse	Intermediate housing	Boîtier intermédiaire		1	1					
23	00 910 970 0	Passscheibe	Shim ring	Rondelle d'ajustage		x	x					70 X 90 X 0,1
24	00 910 972 0	Passscheibe	Shim ring	Rondelle d'ajustage		x	x					70 X 90 X 0,3
	00 910 973 0	Passscheibe	Shim ring	Rondelle d'ajustage		x	x					70 X 90 X 0,5
	00 910 974 0	Passscheibe	Shim ring	Rondelle d'ajustage		x	x					70 X 90 X 1,0
	00 937 586 0	O-Ring	O-ring	Joint torique		1	1					119,5 X 3
25	00 930 568 0	Rillenkugellager	Grooved ball bearing	Roulement à gorge		1	1					6308 2RS
26	00 256 190 5	Ritzelwelle	Pinion shaft	Arbre de pignon		1	1					Z= 14
27	00 915 127 0	Passfeder	Fit-in key	Clavette		1	1					B 10 X 8 X 50
28	00 937 564 1	O-Ring	O-ring	Joint torique		1	1					100 X 4
29	00 256 118 2	Tellerrad	Crown wheel	Grande couronne		1	1					Z= 24
30	00 925 208 1	Verschlussdeckel	Sealing cap	Couvercle de fermeture		1	1					Rd. 100 X 12

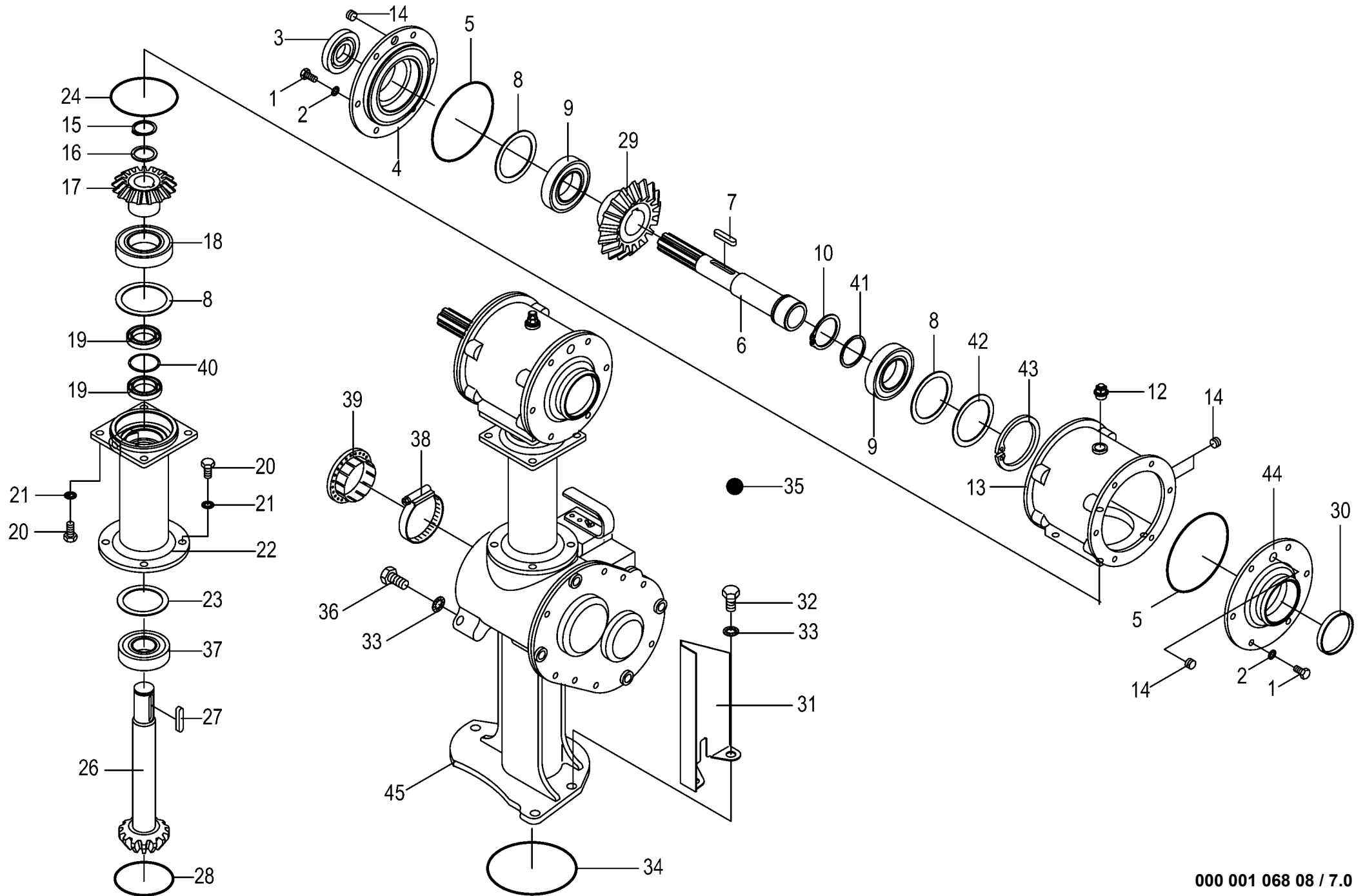

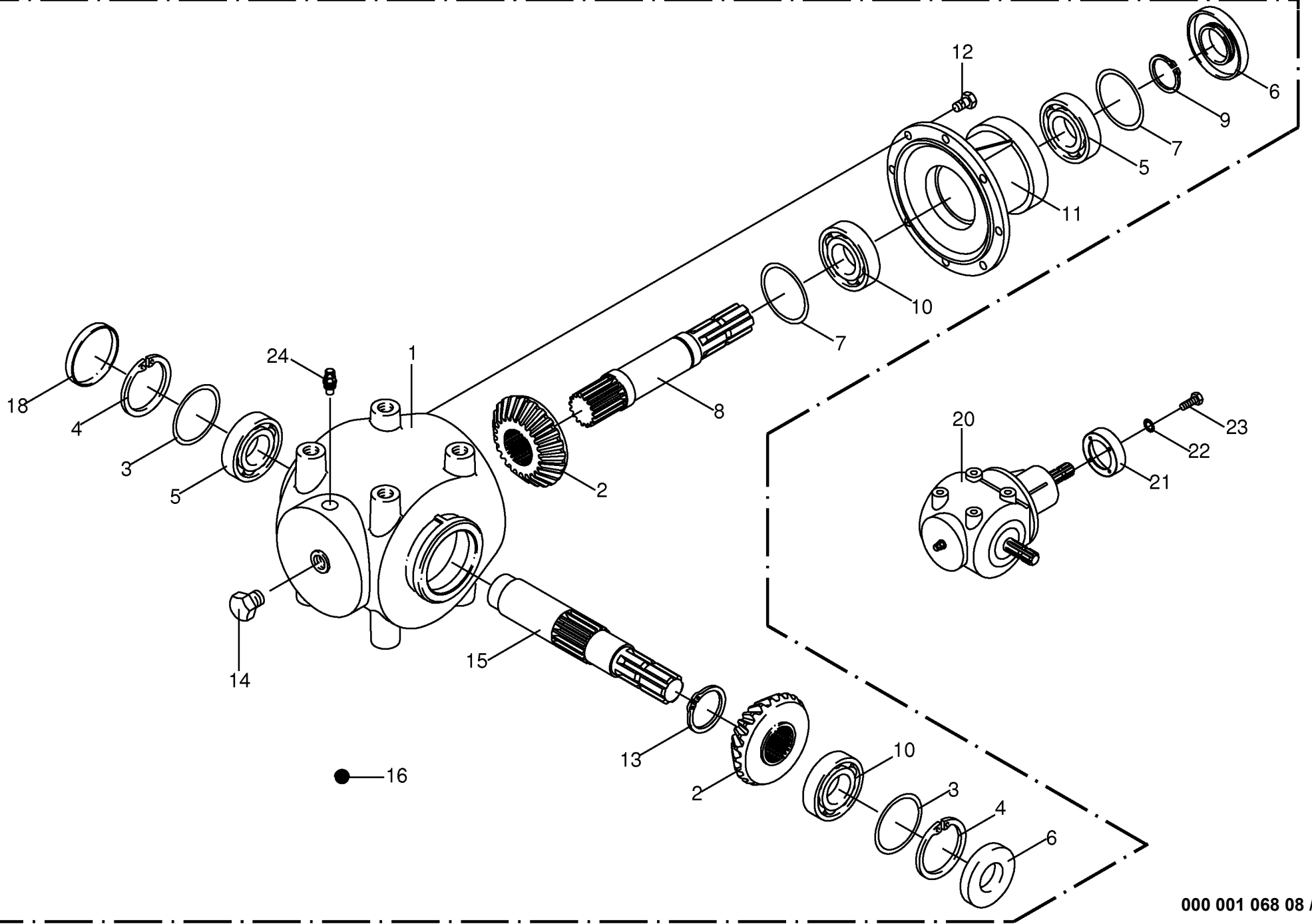

000 001 068 08 / 8.0

449 937 4

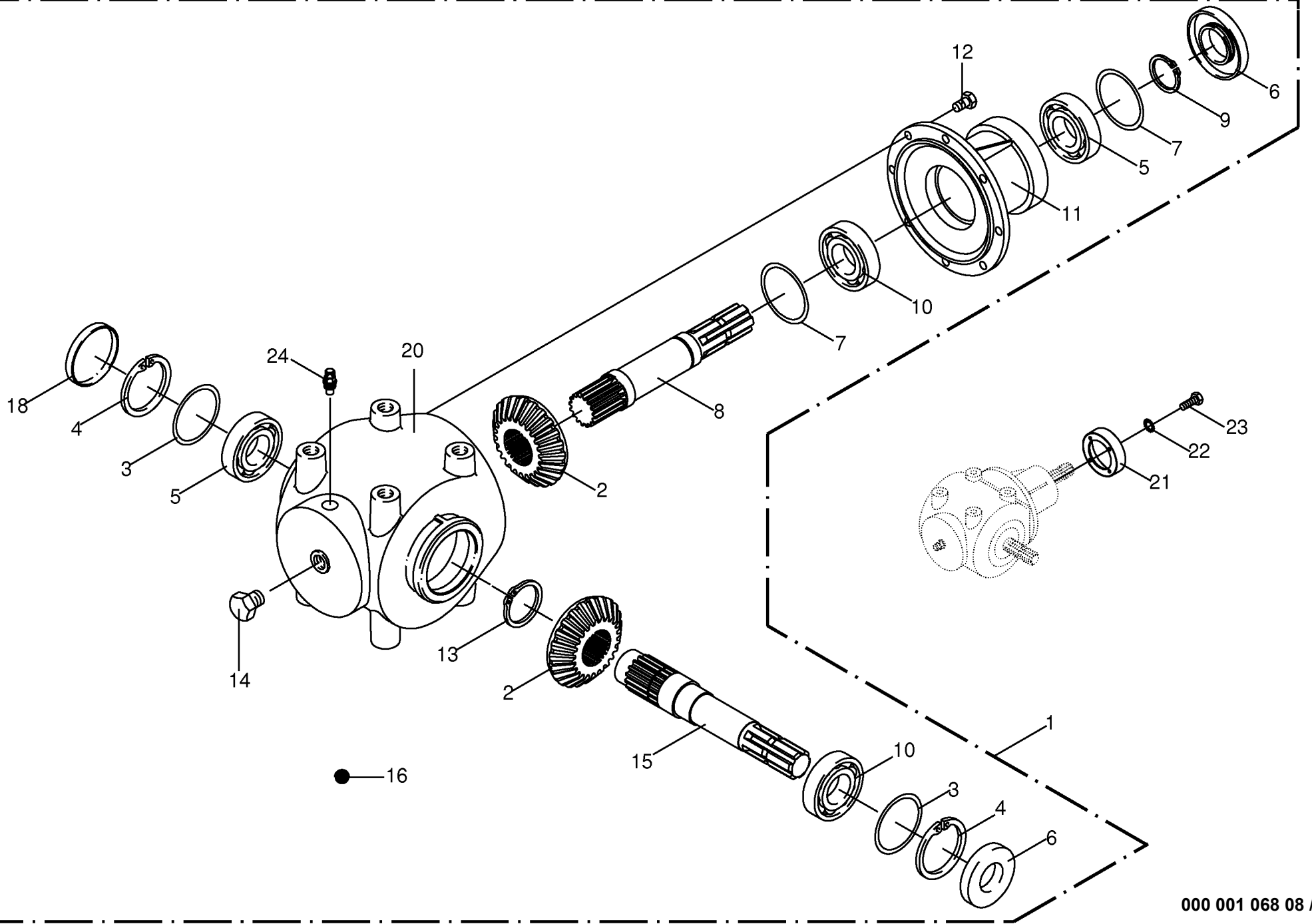

000 001 068 08 / 9.0

444 735 1

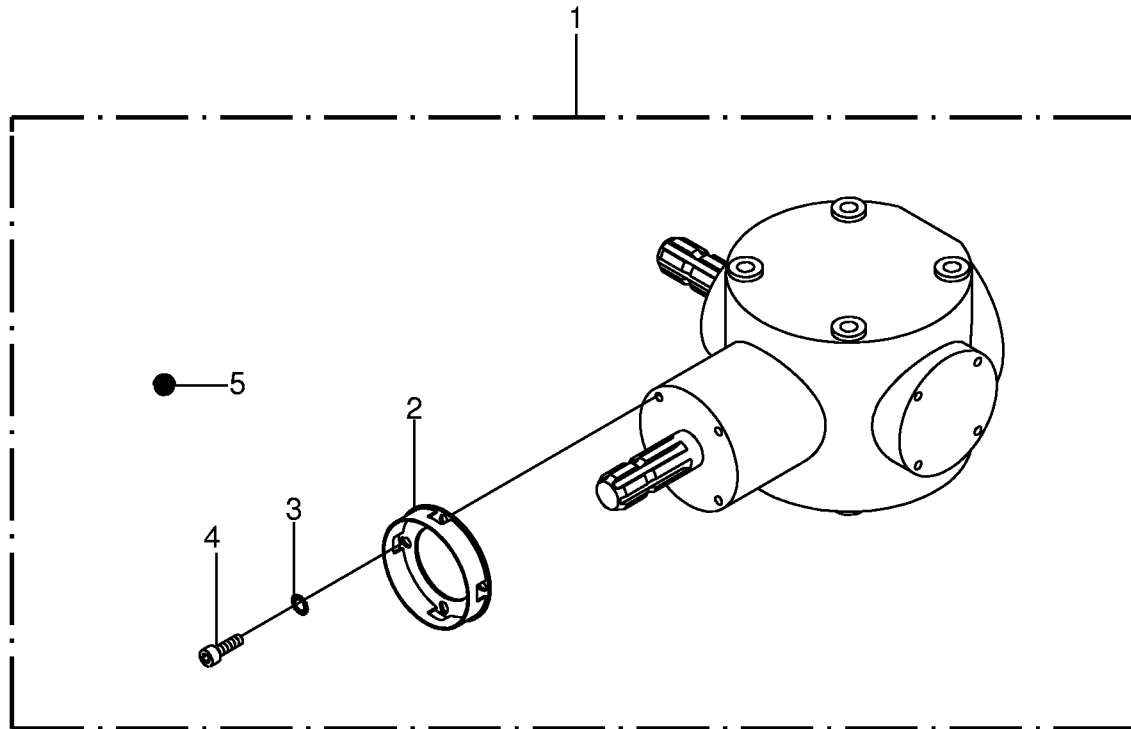

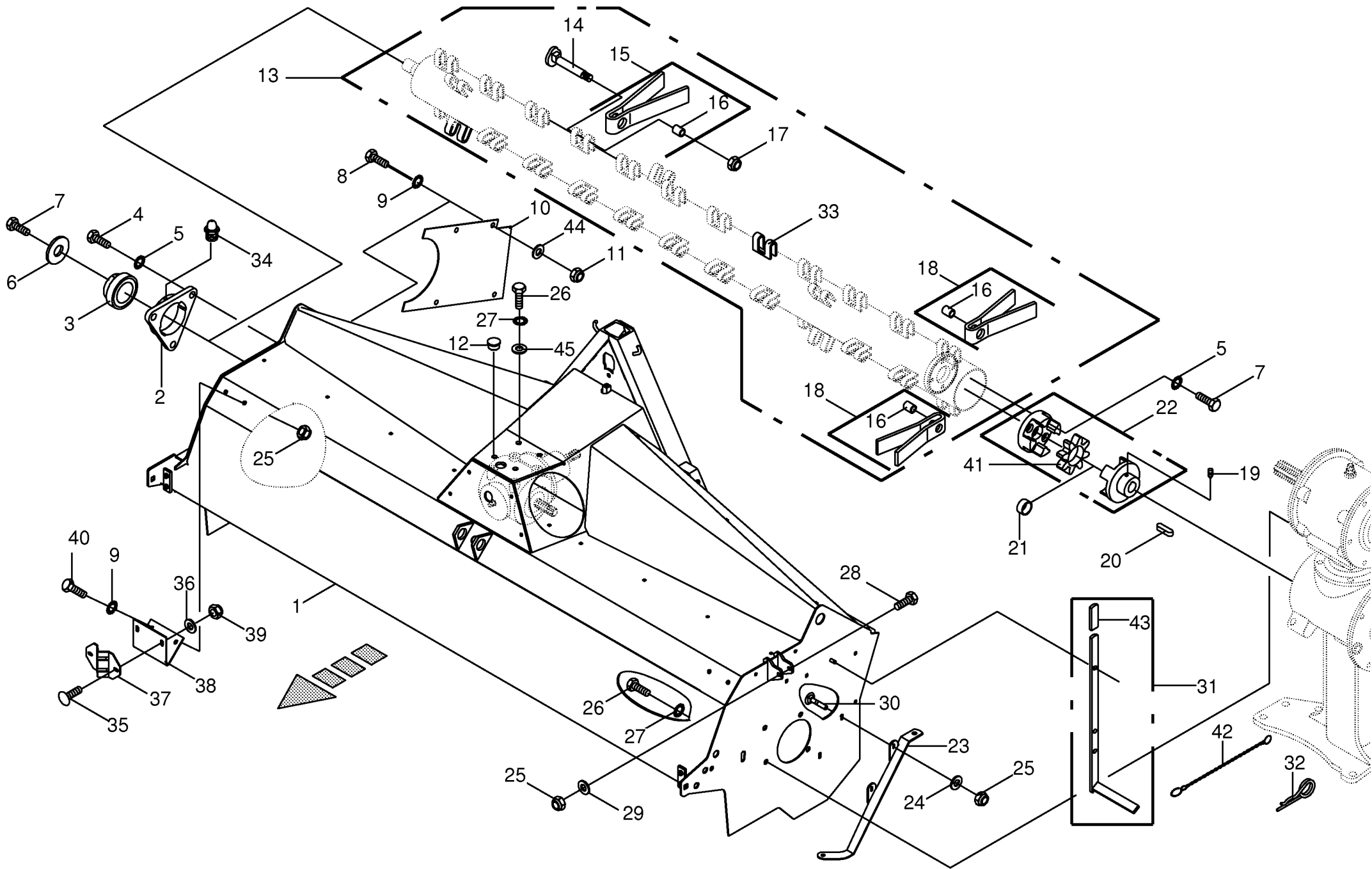

000 001 068 08 / 11.0

Zettergehäuse/Zetterwalze					906001 -	E C 2 8 C V	E C 3 2 C V F i o					000 001 068 08	
Tine conditioner housing/tine conditiner												449 782 9	11.0
Bati du conditionneur/rouleau condition.					Masch.-Nr-							Bemerkung/Remarks/Remarque	
Pos.	ID-Nr.	Benennung	Description	Description									
1	00 256 820 9	Zettergehäuse	Tine conditioner housing	Boîte du conditionneur		1							
2	20 031 085 1	Zettergehäuse	Tine conditioner housing	Bati du conditionneur			1						
2	00 934 048 0	Flanschlager -inkl. Kugellager, Schmiernippel	Flange bearing -incl. bearing, grease nipple	Palier a bride -incl. roulement à billes, graisseur		1	1						
3	00 934 618 0	Rillenkugellager	Grooved ball bearing	Roulement à gorge		1	1					AEL 208	
4	00 900 658 0	6kt-Schraube	Hex head bolt	Boulon tête hex		x	x					M 12 X 40	
5	00 909 910 1	Sperrkantscheibe	Detent edged washer	Disque à bord d'arrêt		x	x					SKM 12	
6	00 910 642 0	Scheibe	Washer	Rondelle		x	x					13 X 70 X 6	
7	00 900 656 0	6kt-Schraube	Hex head bolt	Boulon tête hex		x	x					M 12 X 30	
8	00 900 636 0	6kt-Schraube	Hex head bolt	Boulon tête hex		x	x					M 10 X 25	
9	00 909 909 1	Sperrkantscheibe	Detent edged washer	Disque à bord d'arrêt		x	x					SKM 10	
10	00 255 286 2	Blech	Plate	Tôle		1	1						
11	00 908 758 0	Sicherungsmutter	Locknut	Écrou hex		x	x					M 10	
12	00 925 008 0	Verschlussstopfen	Sealing plug	Bouchon d'étanchéité		3	3					35,5/42 X 15/18	
13	00 255 502 5	Zetterwalze	Tine rotor shaft	Arbre du conditionneur		1							
	00 255 500 5	Zetterwalze	Tine rotor shaft	Arbre du conditionneur			1						
14	00 250 500 4	Zinkenachse	Tine axle	Axe des dents		38	46					M 16 X 103	
15	00 255 744 0	Zinken -innen	Tine -inside	Dent -intérieure		36	44					Lg.= 238 / 8	
16	00 935 716 0	Einspannbuchse	Clamp bush	Tube eg		38	46					19 X 26 X 32	
17	00 908 719 0	Sicherungsmutter	Locknut	Écrou hex		38	46					M 16	
18	00 253 471 1	Zinken -aussen	Tine -outside	Dent -extérieur		2	2					Lg.= 216,5 / 8	
19	00 905 755 0	Gewindestift	Threaded pin	Goujon fileté		1	1					M 10 X 16	
20	00 915 016 0	Passfeder	Fit-in key	Clavette		1	1					C 10 X 8 X 50	
21	00 255 501 1	Buchse	Bushing	Douille		1	1					30 X 47 X 22	
22	00 940 082 2	Rotex-Kupplung	Rotex-clutch	Rotex-accouplement		1	1						
23	00 256 686 1	Verstärkung	Reinforcement	Renforcement		1	1						
24	00 910 353 0	Scheibe	Washer	Rondelle		x	x					11 X 34 X 3	
25	00 908 758 0	Sicherungsmutter	Locknut	Écrou hex		x	x					M 10	
26	00 900 675 0	6kt-Schraube	Hex head bolt	Boulon tête hex		x	x					M 16 X 40	
27	00 909 912 1	Sperrkantscheibe	Detent edged washer	Disque à bord d'arrêt		x	x					SKM 16	
28	00 901 438 0	6kt-Schraube	Hex head bolt	Boulon tête hex		x	x					M 10 X 80	
29	00 910 361 1	Scheibe	Washer	Rondelle		x	x					10,5 X 25 X 4	
30	00 904 850 1	Flachrundschrabe	Coach bolt	Vis a tête bombée		x	x					M 10 X 25	
31	00 253 518 0	Messerschlüssel	Special key for blades	Clé spéciale pour couteaux		1	1						
32	00 917 104 1	Federstecker	Spring clip	Goupille elastique		1	1					4	
33	00 255 242 2	Zinkenhalter	Tine bar	Porte-dent		38	46						
34	00 919 107 0	Kegelschmiernippel	Grease niple	Graisseur à cone		1	1					CM 8 X 1	
35	00 904 730 1	Flachrundschrabe	Coach bolt	Vis a tête bombée		x	x					M 8 X 16	

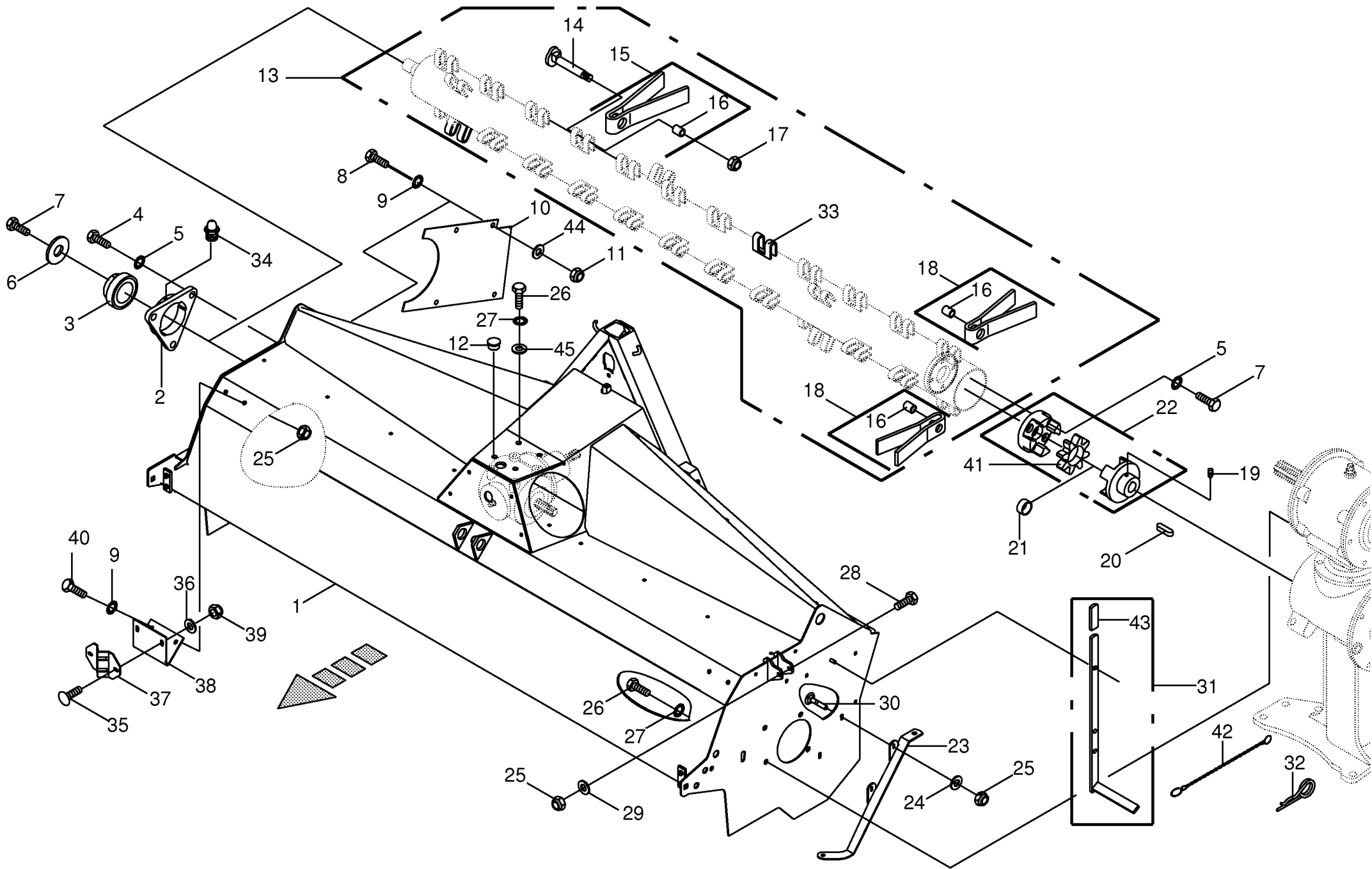

000 001 068 08 / 11.0

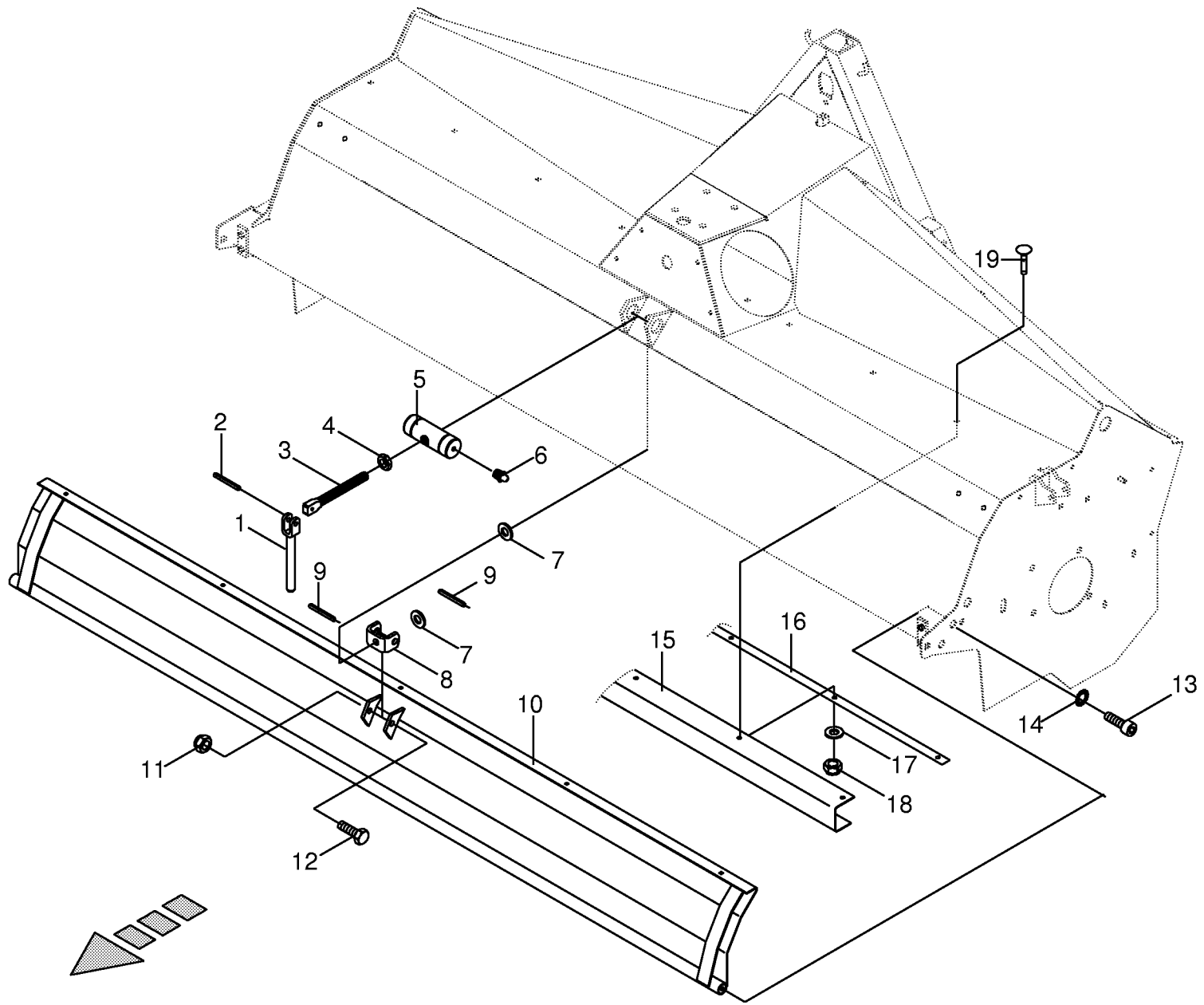

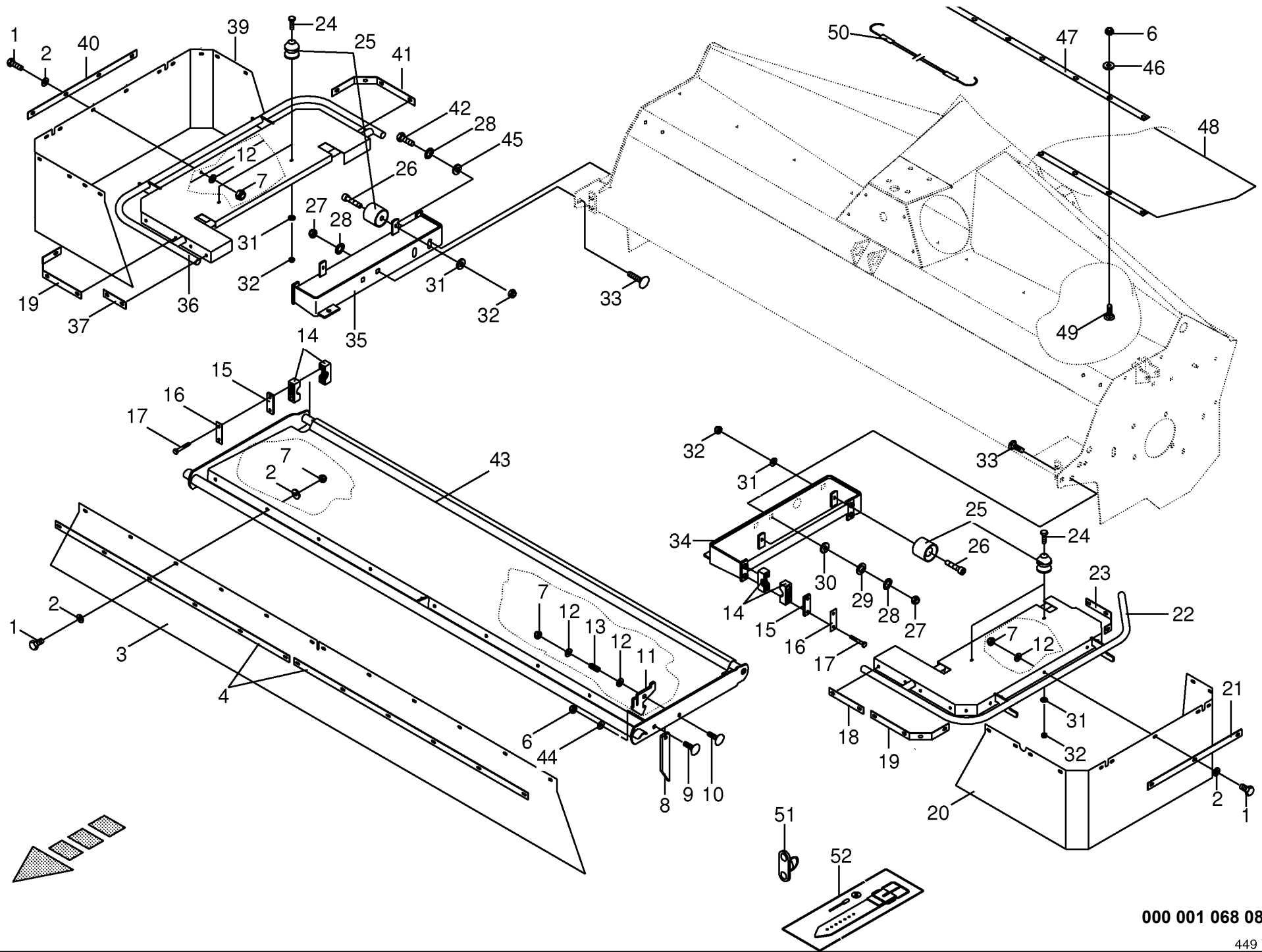

Schutze vorne Front guard Protecteur avant					906001 -	E C 2 8 C V	E C 3 2 C V F i o					000 001 068 08	
Pos.	ID-Nr.	Benennung	Description	Description	Masch.-Nr-							449 783 6	13.0
												Bemerkung/Remarks/Remarque	
1	90 000 191 0	6kt-Schraube	Hex head bolt	Boulon tête hex		x	x					M 8 X 20	
2	90 000 585 0	Scheibe	Washer	Rondelle		x	x					8,4 X 24 X 2	
3	00 255 454 4	Schutztuch -vorn	Protecting skirt -front	Toile de protection -devant		1						Lg.= 2393	
	00 255 453 4	Schutztuch -vorn	Protecting skirt -front	Toile de protection -devant			1					Lg.= 2828	
4	00 255 445 1	Klemmband	Clamping strap	Patte de serrage		2						Lg.= 1026	
	00 144 728 3	Klemmband	Clamping strap	Patte de serrage			2					Lg.= 1240	
6	90 000 589 0	Sicherungsmutter	Locknut	Écrou hex		x	x					M 10	
7	90 000 192 0	Sicherungsmutter	Locknut	Écrou hex		x	x					M 8	
8	00 250 745 2	Stütze	Support	Support		1	1						
9	00 904 745 1	Flachrundschaube	Coach bolt	Vis a tête bombée		x	x					M 10 X 30	
10	00 904 813 1	Flachrundschaube	Coach bolt	Vis a tête bombée		x	x					M 8 X 30	
11	00 256 354 2	Klinke	Ratchet	Béquille		1	1						
12	90 000 588 0	Scheibe	Washer	Rondelle		x	x					8,4 X 17 X 1,6	
13	00 274 949 0	Druckfeder	Pressure spring	Ressort de pression		1	1					1,6 X 13,4 X 40	
14	00 925 104 1	Rohrschelle -2 Hälften	Tube clamp -2 halves	Bride -2 moitiés		6	6					Bo.= 28	
15	00 925 130 0	Deckplatte	Cover plate	Plaque de recouvrement		6	6						
16	00 250 851 0	Sicherungsblech	Locking plate	Tôle de sécurité		6	6						
17	00 901 435 0	6kt-Schraube	Hex head bolt	Boulon tête hex		x	x					M 10 X 60	
18	00 255 441 2	Klemmband	Clamping strap	Patte de serrage		1	1					Lg.= 181	
19	00 255 331 2	Klemmband	Clamping strap	Patte de serrage		2	2					Lg.= 377	
20	00 255 697 2	Schutztuch -links	Protecting skirt -left	Toile de protection -gauche		1	1					Lg.= 1623	
21	00 255 443 2	Klemmband	Clamping strap	Patte de serrage		1	1					Lg.= 498	
22	20 013 482 1	Schutz links -links	Protection (or guard) lh. - left	Protection gauche -gauche		1	1						
23	00 255 698 1	Klemmband	Clamping strap	Patte de serrage		1	1x					Lg.= 205	
24	00 901 028 1	6kt-Schraube	Hex head bolt	Boulon tête hex		x	x					M 6 X 30	
25	00 250 831 1	Feststeller und Schnäpper	Clamp and buffer	Touche de blocage et tampon		4	4						
26	00 903 045 1	Zylinderschraube	Allen screw	Vis tête cylindrique		x	x					M 6 X 20	
27	00 908 719 0	Sicherungsmutter	Locknut	Écrou hex		x	x					M 16	
28	00 909 912 1	Sperrkantscheibe	Detent edged washer	Disque à bord d'arrêt		x	x					SKM 16	
29	00 910 512 2	Scheibe	Washer	Rondelle		x	x					21 X 37 X 3	
30	00 910 331 0	Scheibe	Washer	Rondelle		x	x					21 X 60 X 4	
31	00 910 351 1	Scheibe	Washer	Rondelle		x	x					6,4 X 18 X 1,6	
32	00 908 704 1	Sicherungsmutter	Locknut	Écrou hex		x	x					M 6	
33	00 904 708 0	Flachrundschaube	Coach bolt	Vis a tête bombée		x	x					M 16 X 40	
34	00 255 306 3	Schutzkonsole -links	Guard console -left	Console de protection -gauche		1	1						
35	00 255 310 4	Schutzkonsole -rechts	Guard console -right	Console de protection -droite		1	1						
36	20 013 485 1	Schutz rechts -rechts	Protection (or guard) rh. - right	Protection droite -droite		1	1						
37	20 031 610 0	Klemmband	Clamping strap	Patte de serrage		1	1					Lg.= 120	

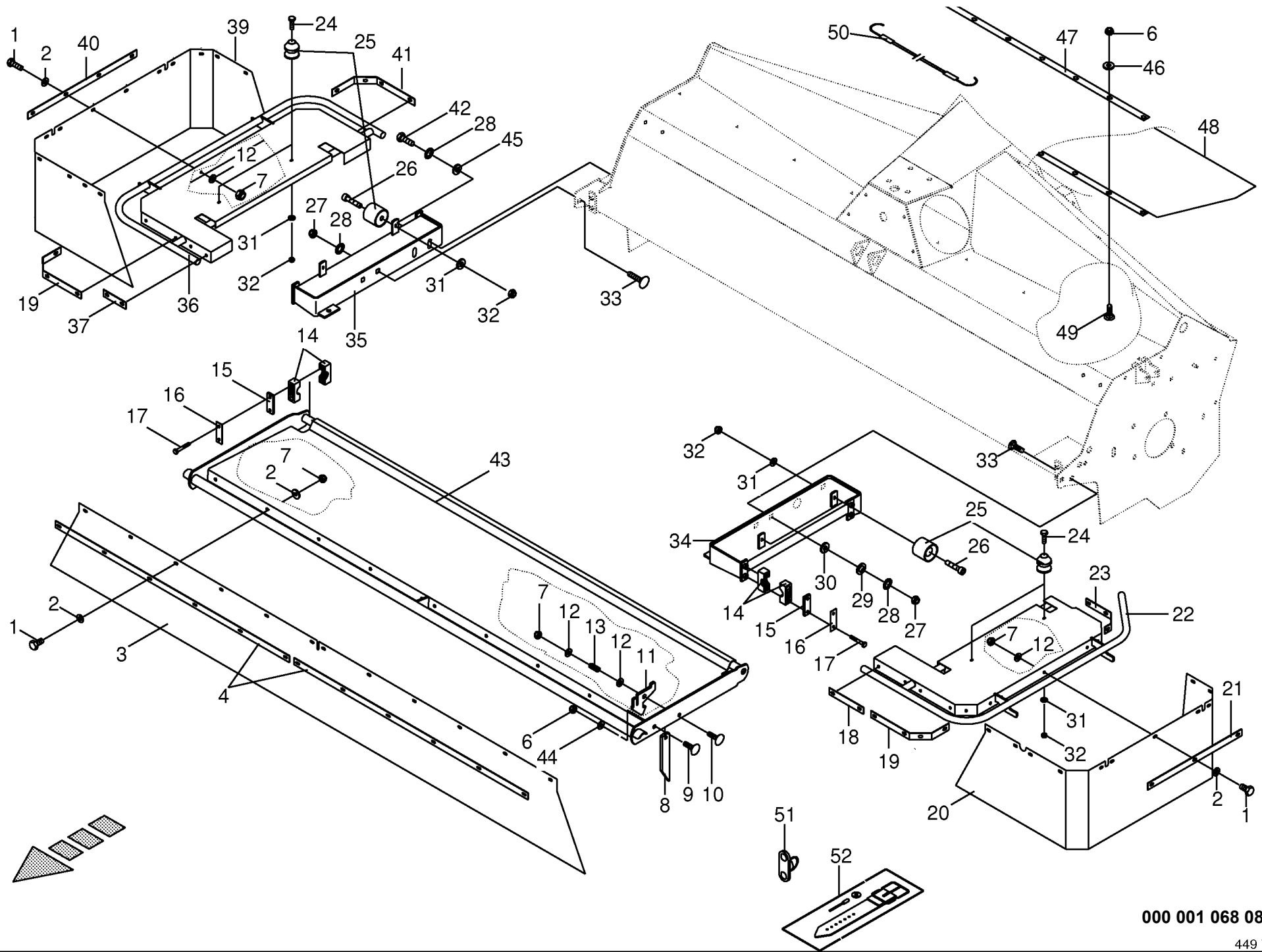

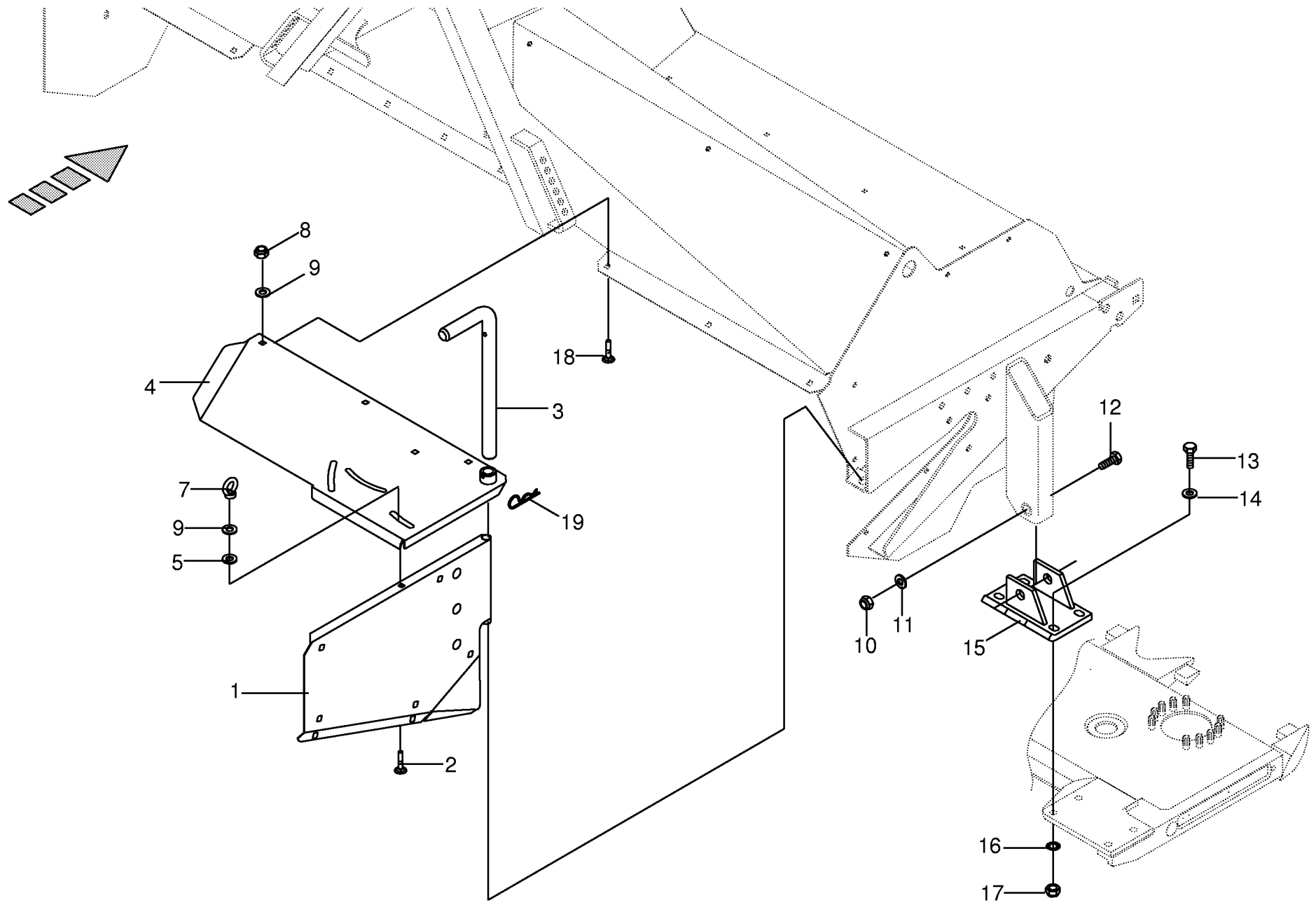

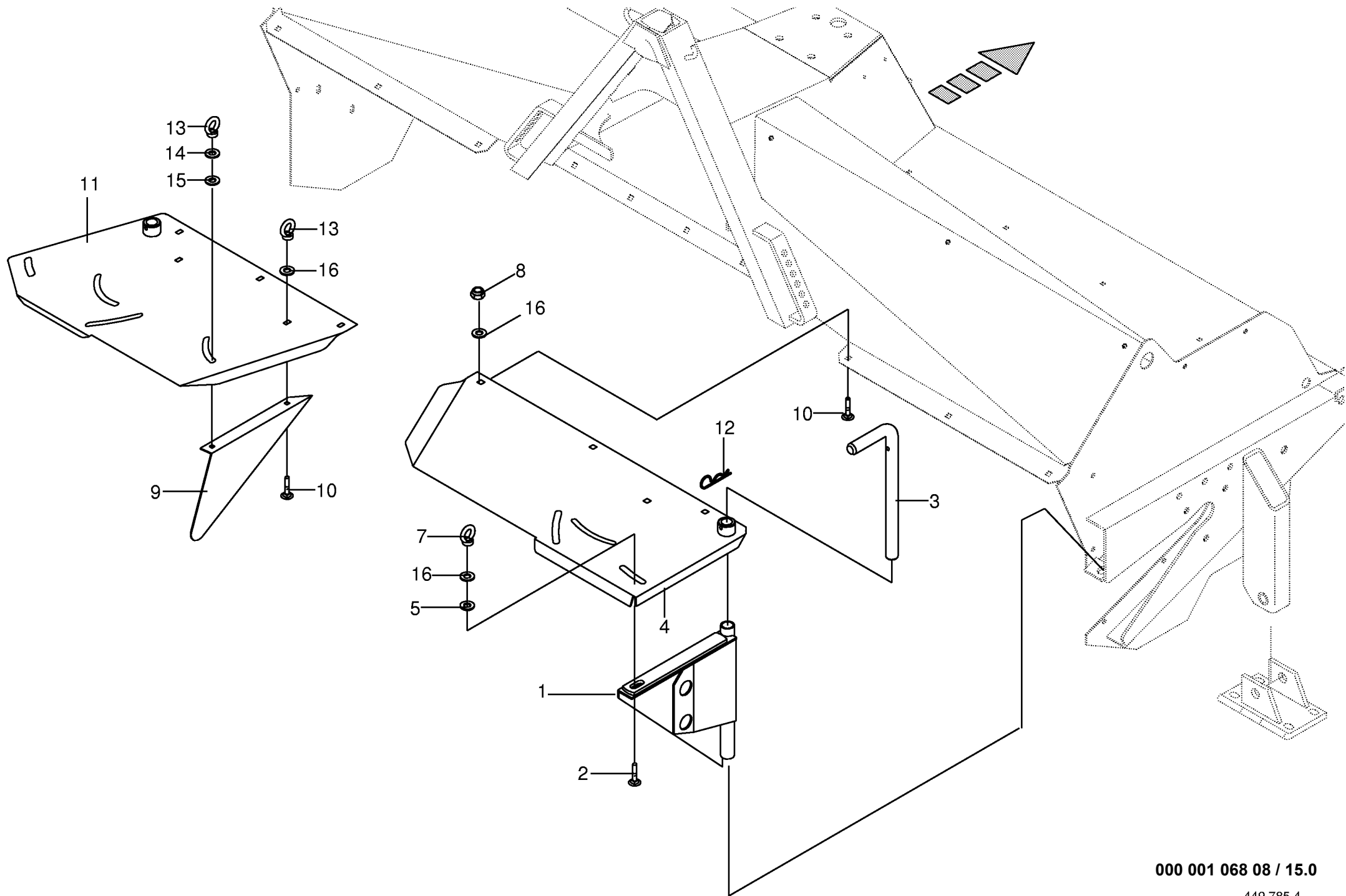

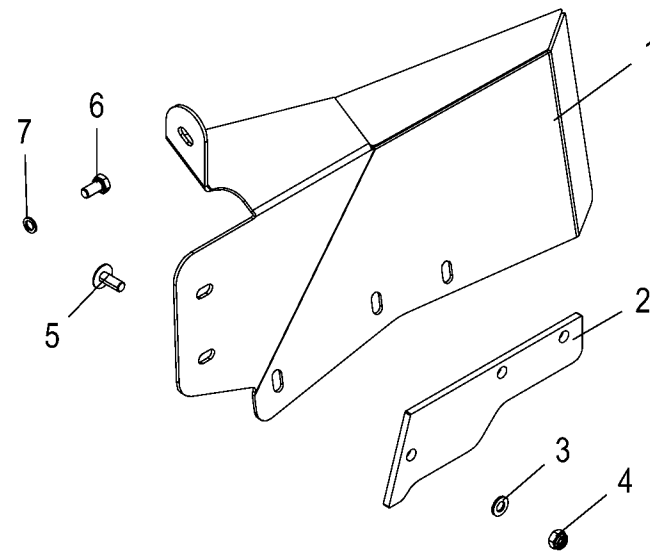
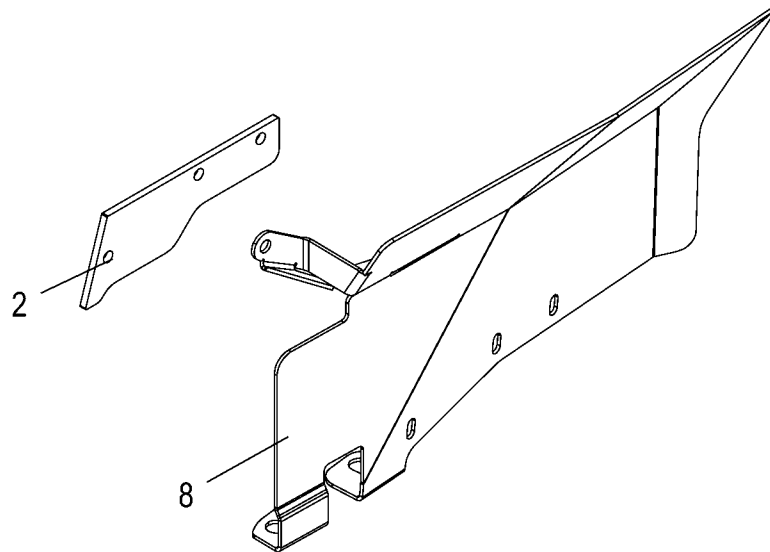

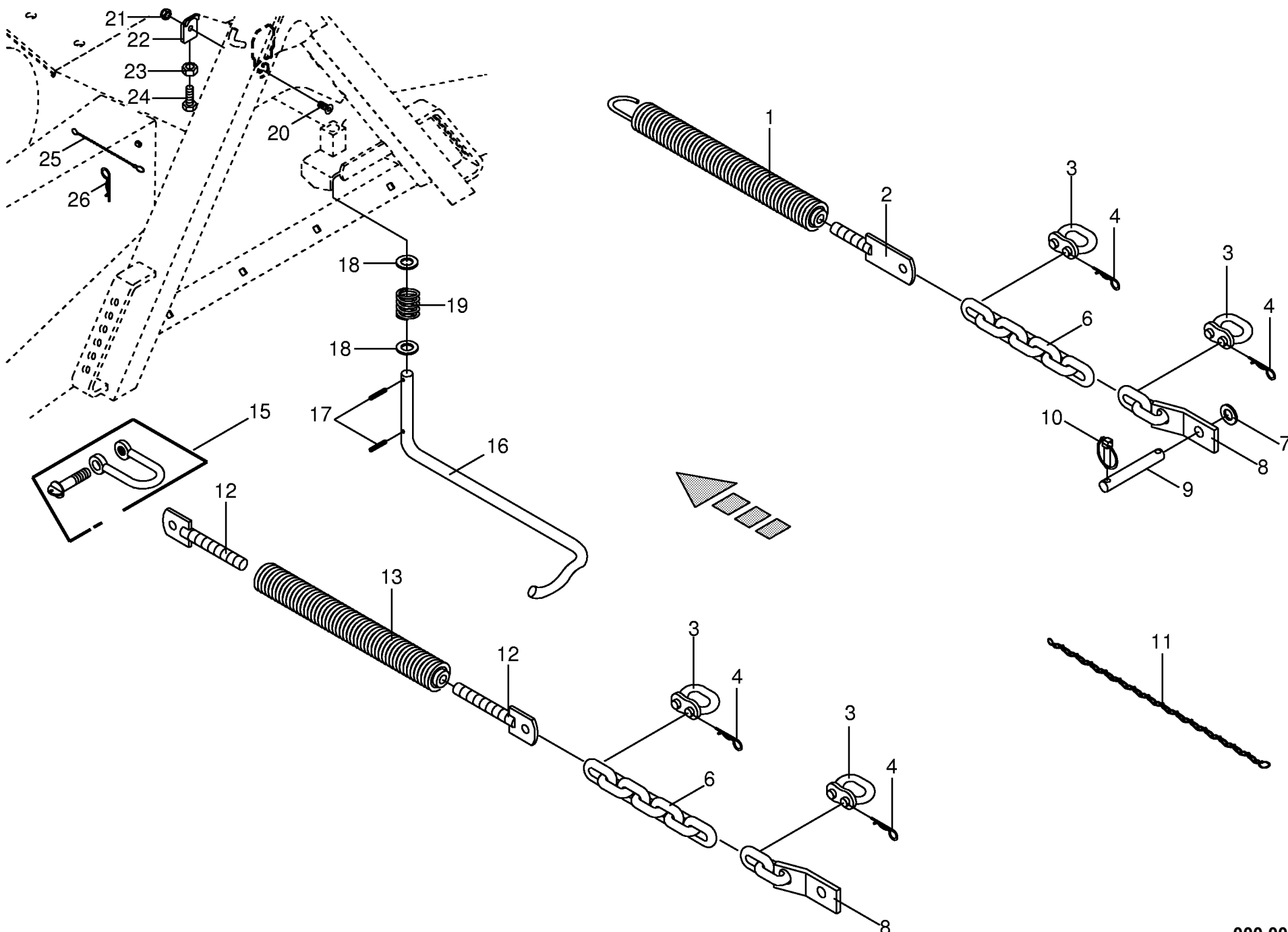

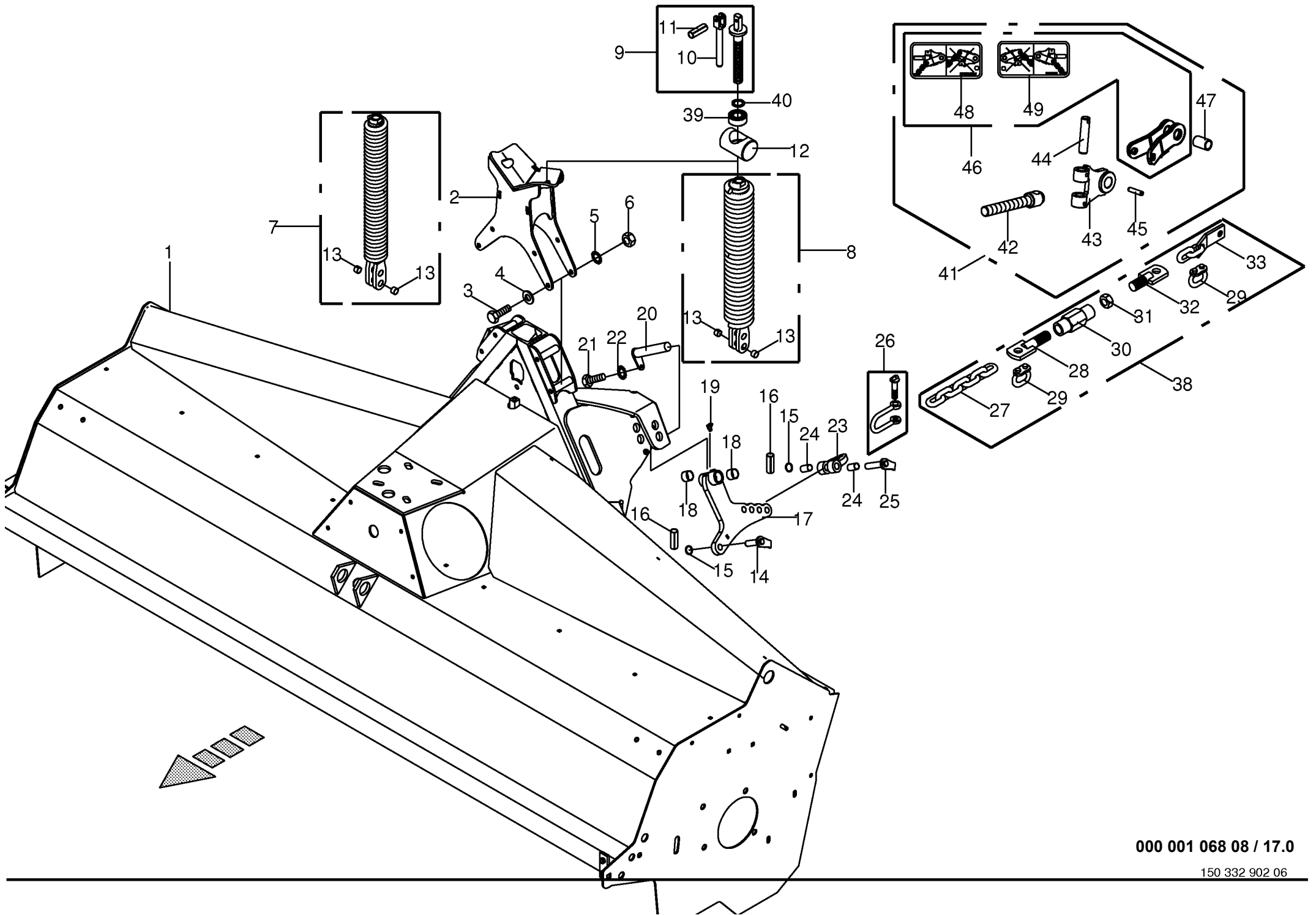

Federentlastung Spring compensation Ressort compensateur					906001 -	E C 2 8 C V	E C 3 2 C V F i o					000 001 068 08	
												150 332 902 6	17.0
Pos.	ID-Nr.	Benennung	Description	Description	Masch.-Nr-							Bemerkung/Remarks/Remarque	
1	20 031 085 1	Zettergehäuse	Tine conditioner housing	Bati du conditionneur			1						
2	20 032 278 1	Federlager	Spring bearing	Palier de ressort			1						
3	00 901 462 2	6kt-Schraube	Hex head bolt	Boulon tête hex			x					M 12 X 120 -10.9	
4	00 910 506 1	Scheibe	Washer	Rondelle			x					13 X 24 X 2,5	
5	00 909 910 1	Sperrkantscheibe	Detent edged washer	Disque à bord d'arrêt			x					SKM 12	
6	00 908 215 0	6kt-Mutter	Hex nut	Écrou hex			x					M 12	
7	20 033 501 0	Zugfeder -rechts	Tension spring -right	Ressort de traction -droite			1					18 X 72 X 486	
8	20 033 502 0	Zugfeder -links	Tension spring -left	Ressort de traction -gauche			1					20 X 83,5 X 509	
9	20 033 570 0	Spindel	Spindle	Fuseau			2					Tr 24 X 3	
10	00 062 057 3	Griff	Handle	Poignée			2						
11	00 912 671 2	Spannstift	Roll pin	Goupille de serrage			2					8 X 30	
12	20 033 568 0	Lagerung	Bearing	Palier			2						
13	00 934 900 0	Lagerbuchse	Bearing bush	Coussinet			4					16 X 18 X 12	
14	20 031 099 0	Bolzen	Pin	Boulon			2					Rd. 16 X 50,5	
15	00 910 621 0	Scheibe	Washer	Rondelle			x					17,5 X 35 X 2	
16	00 912 584 2	Spannstift	Roll pin	Goupille de serrage			4					4 X 30	
17	20 033 505 0	Schwinge -inkl. Buchse, Schmiernippel	Oscillating lever -incl. bushing, grease nipple	Balancier -incl. douille, graisseur			2						
18	00 935 334 0	Lagerbuchse	Bearing bush	Coussinet			4					25 X 28 X 20	
19	00 919 107 0	Kegelschmiernippel	Grease nipple	Graisneur à cone			2					CM 8 X 1	
20	00 227 006 3	Bolzen	Pin	Boulon			2					Rd. 25 X 89	
21	00 900 614 0	6kt-Schraube	Hex head bolt	Boulon tête hex			x					M 8 X 20	
22	00 909 908 1	Sperrkantscheibe	Detent edged washer	Disque à bord d'arrêt			x					SKM 8	
23	20 031 107 0	Kettenbefestigung -inkl. Buchse	Chain fastener -incl. bushing	Fication de chaine -incl. douille			2						
24	00 934 958 0	Lagerbuchse	Bearing bush	Coussinet			4					16 X 18 X 20	
25	20 031 096 0	Bolzen	Pin	Boulon			2					Rd. 16 X 69,5	
26	00 918 205 1	Schäkel	Shackle	Maillon			2					A 0,6	
27	27 007 596 1	Rundstahlkette	Steel chain	Chaîne acier			2					17 Gl.	
28	20 033 498 0	Gewindestange -Linksgewinde	Threaded rod -left-hand thread	Tige filetée -filetage à gauche			2						
29	90 000 565 0	Verbindungsglied	Connect. link	Maillon de jonction			4					G 12 X 35	
30	00 146 983 1	Spannschlossmutter	Spanner nut	Ecrou barillet			2					M 20	
31	00 908 225 0	6kt-Mutter	Hex nut	Écrou hex			x					M 20	
32	20 033 496 0	Gewindestange	Threaded rod	Tige filetée			2						
33	20 033 506 0	Befestigungsblech	Mounting sheet	Tôle de fixation			2						
38	00 146 444 1	Spannkette -kpl.	Tension chain -cpl.	Chaîne de tension -cpl.			2						
39	00 931 121 0	Schrägkugellager	Angular ball bearing	Roulement en biais			2					3205 2RS	
40	00 910 710 0	Stützscheibe	Supporting disc	Rondelle diélectrique			x					S 25 X 35 X 2,0	
41	20 035 149 0	Oberlenkerqabel -Kat. II + III	Upper link -cat. II + III	Barres de poussée -cat. II + III			1						

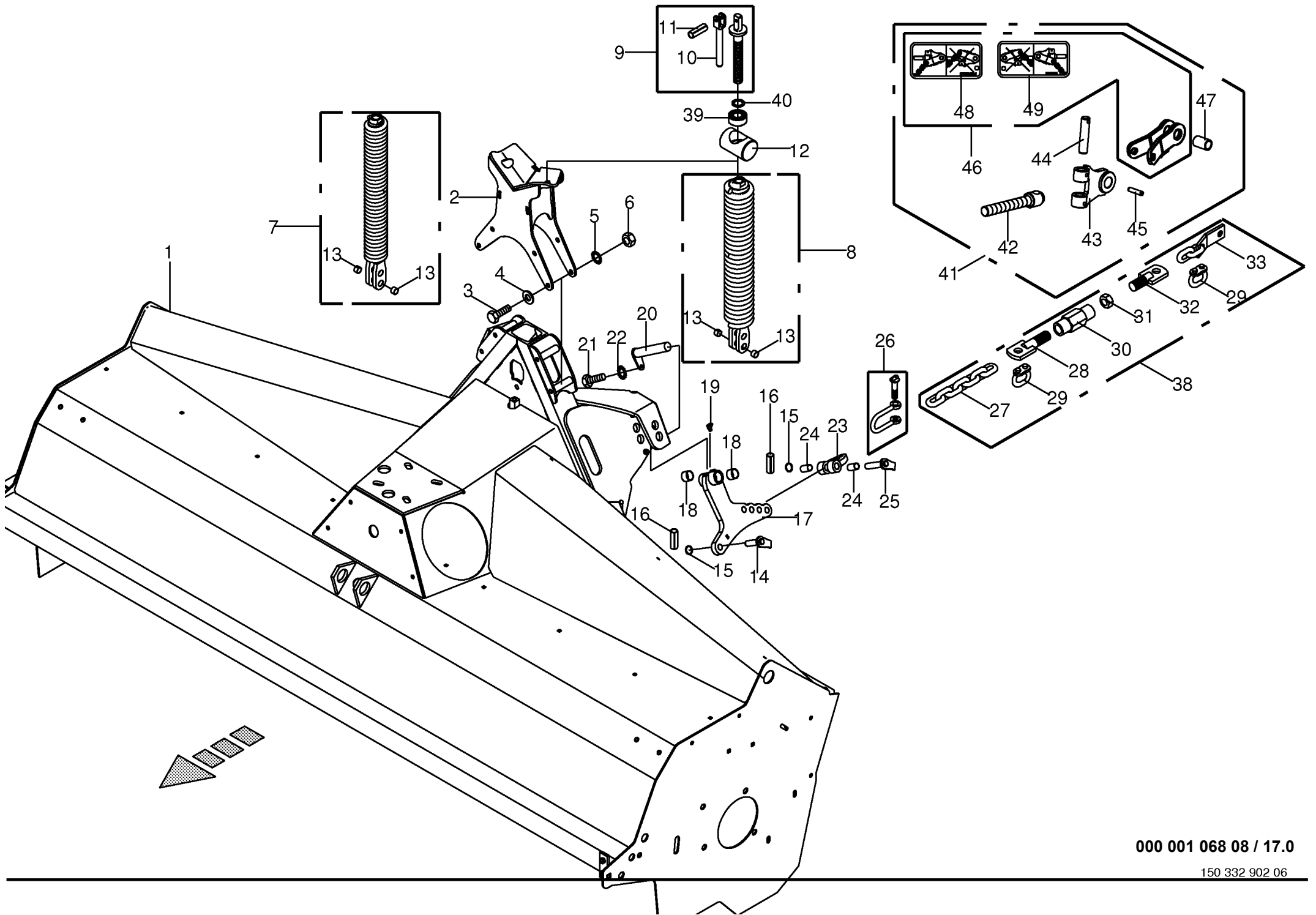

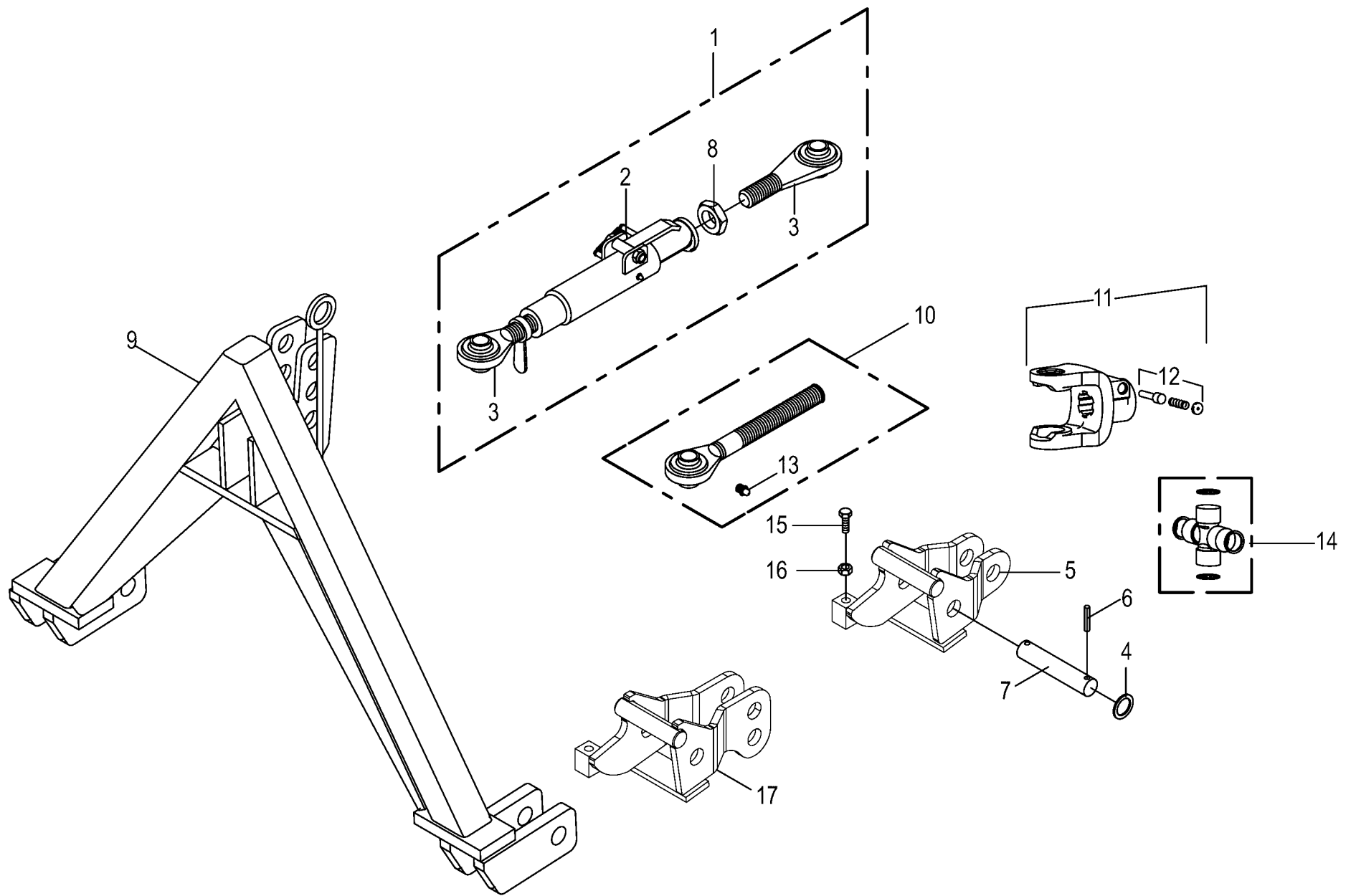

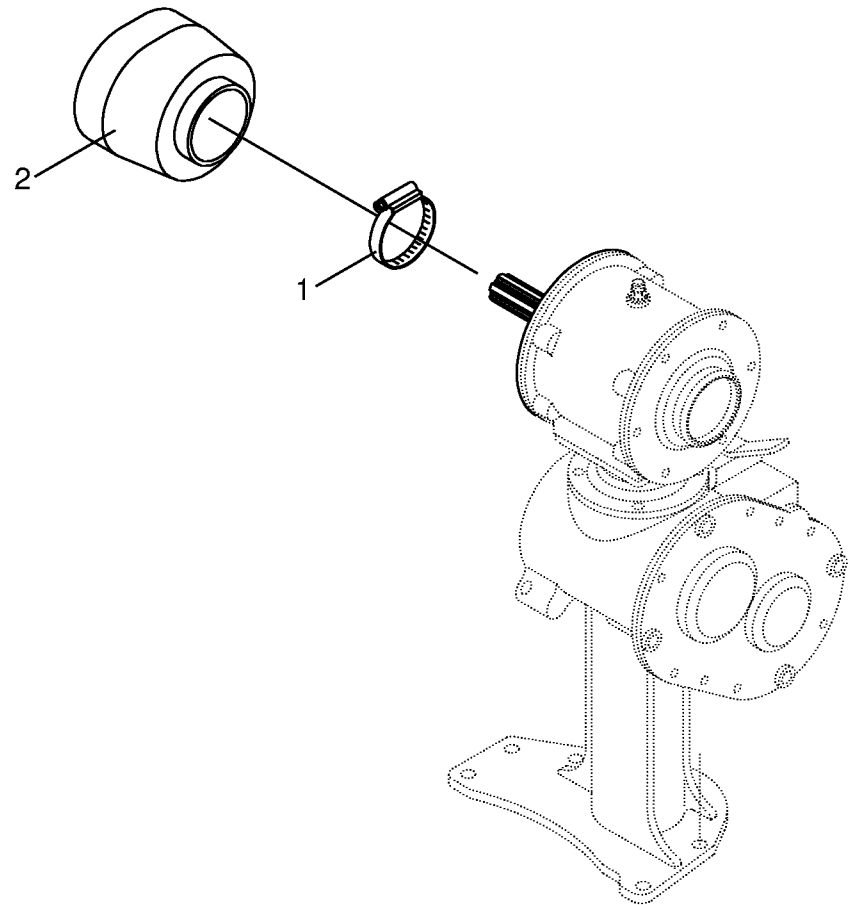

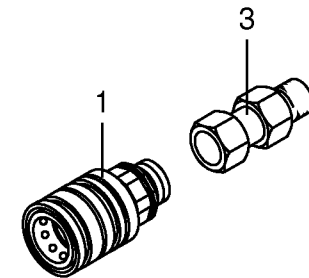
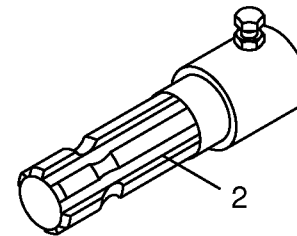
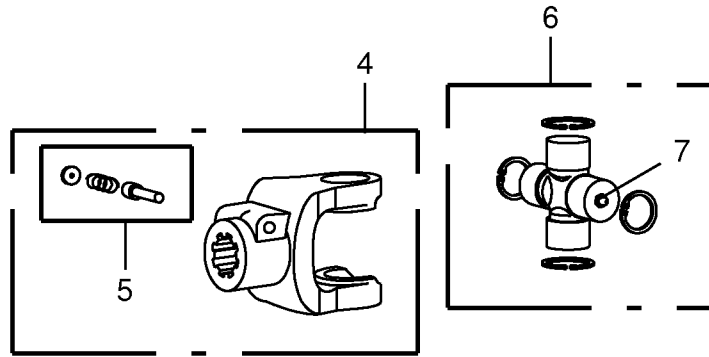
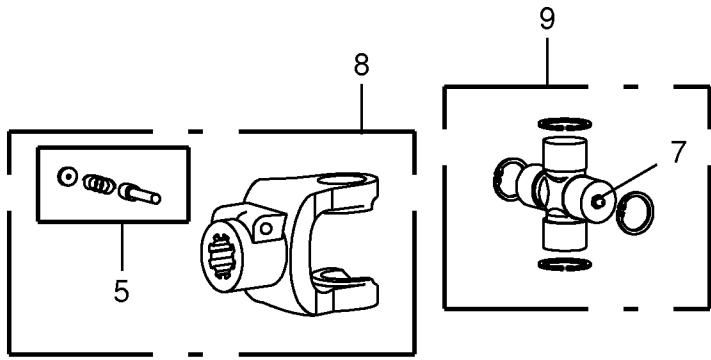

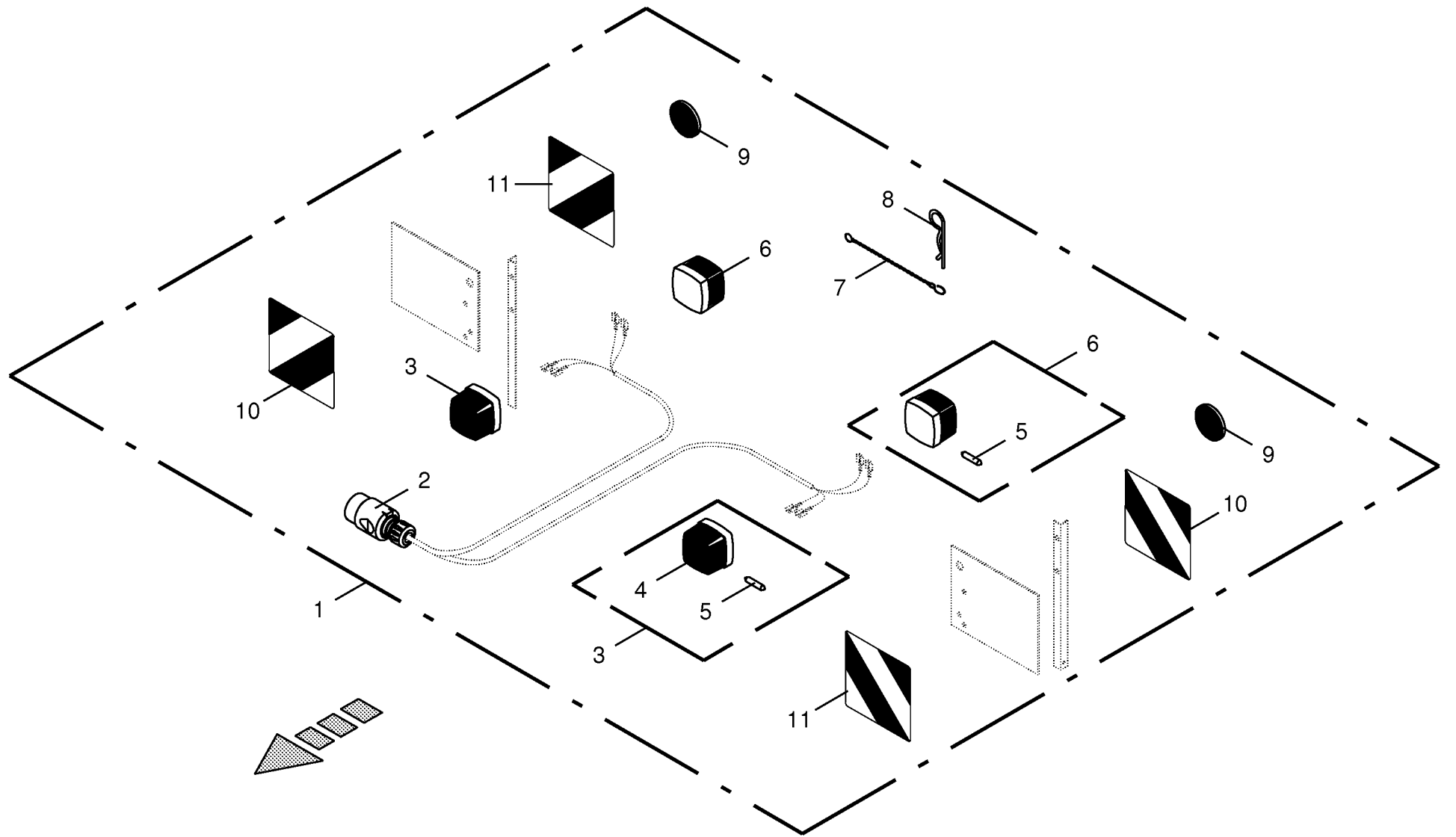

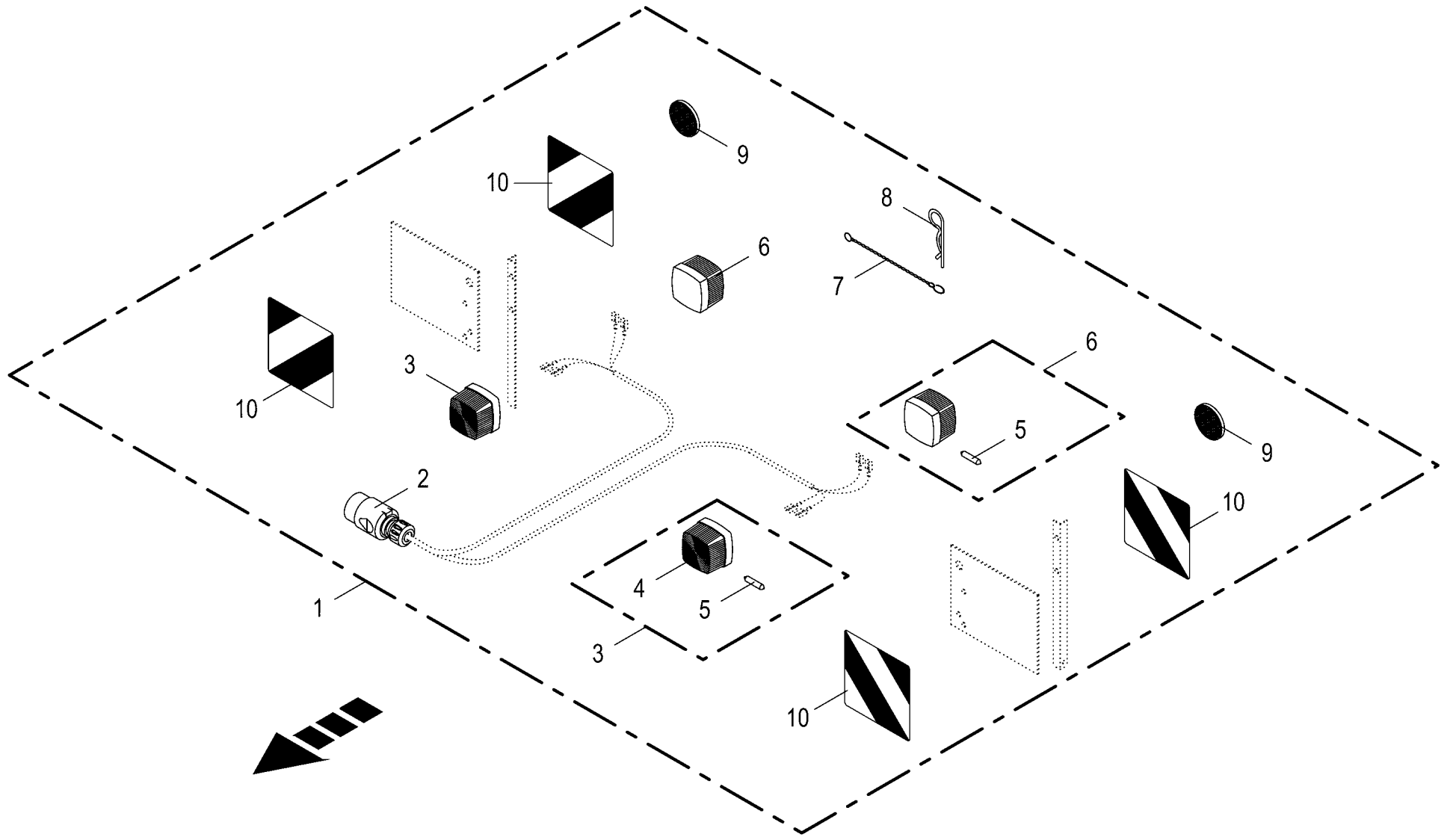

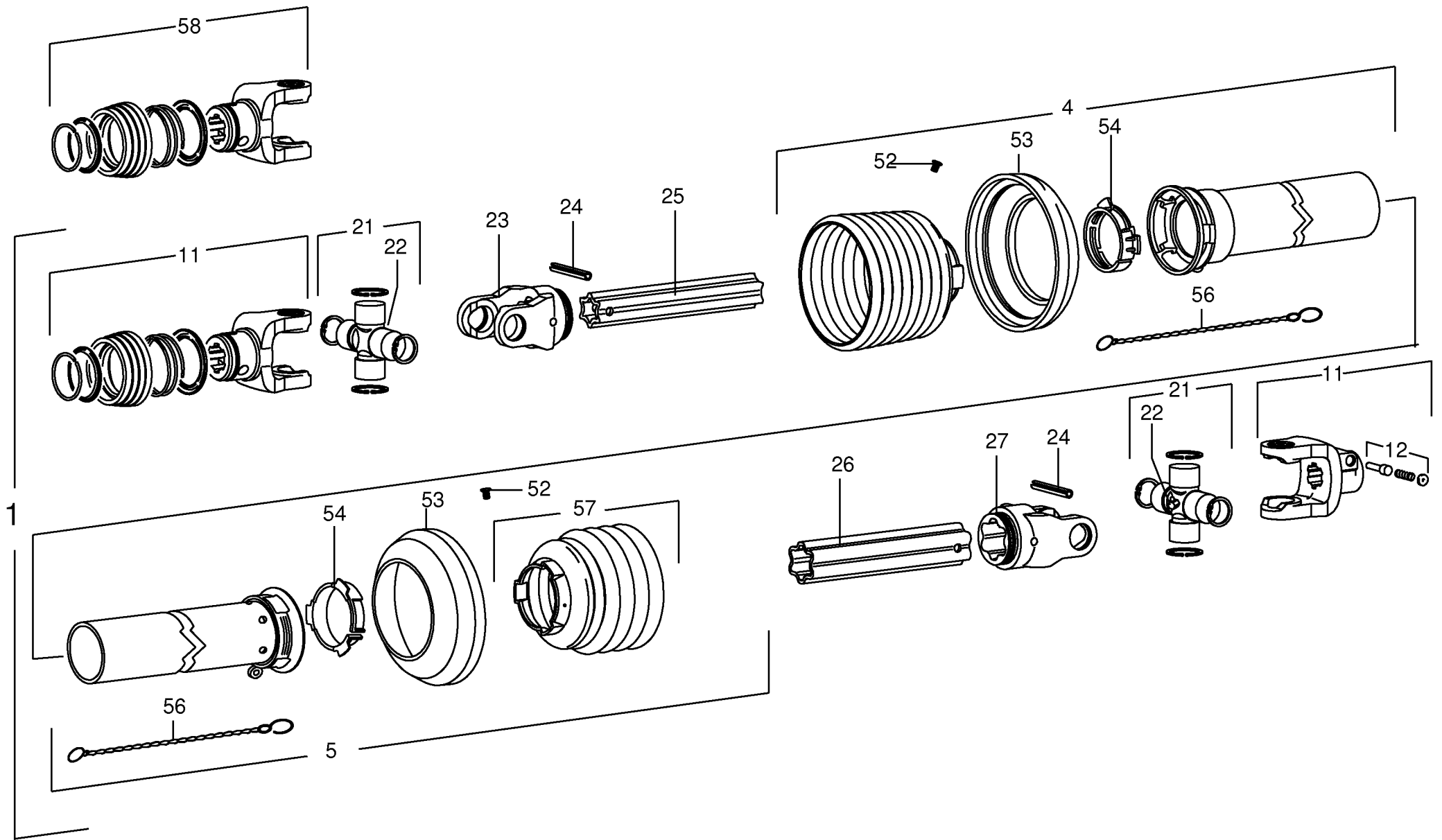

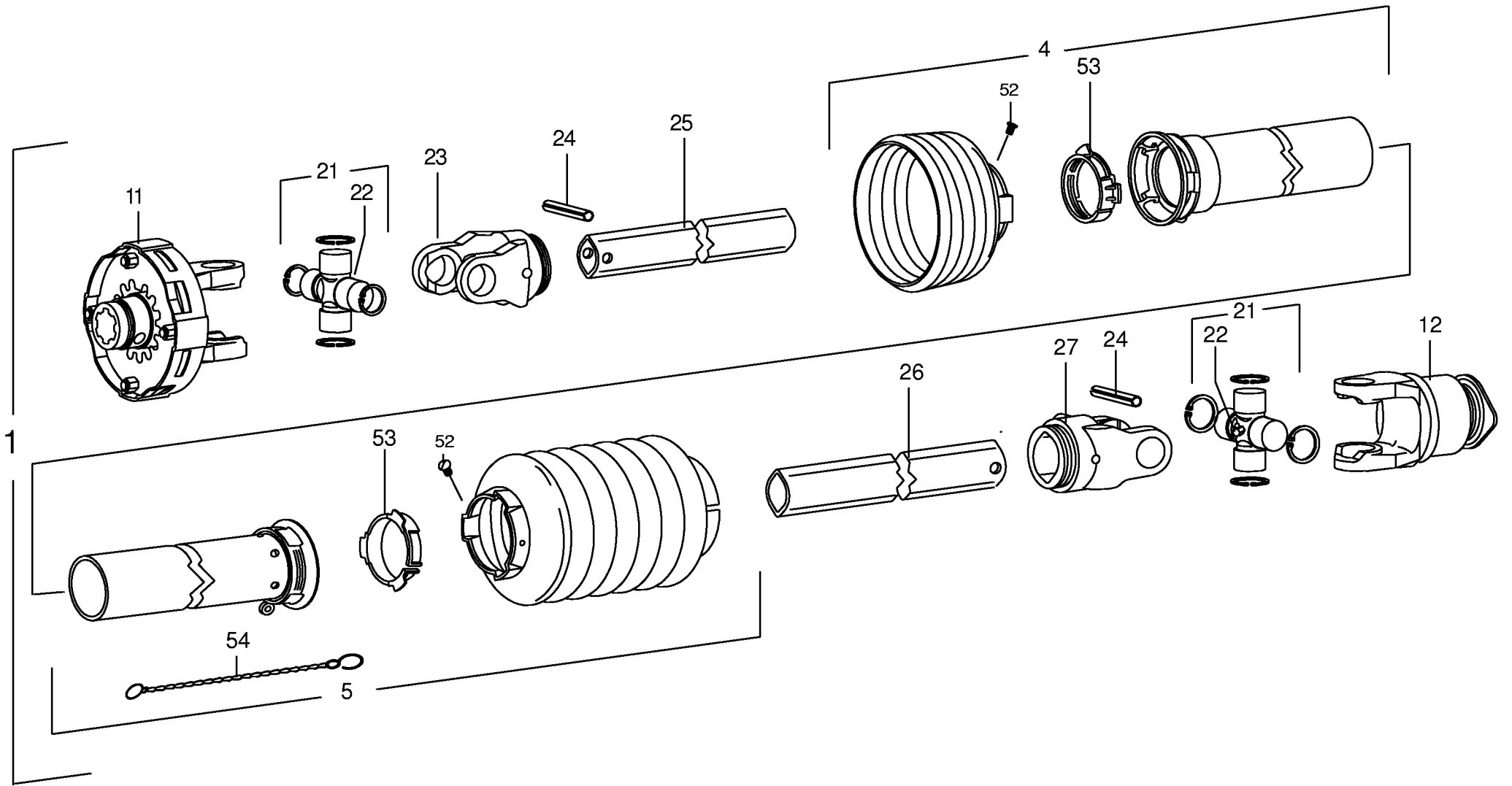

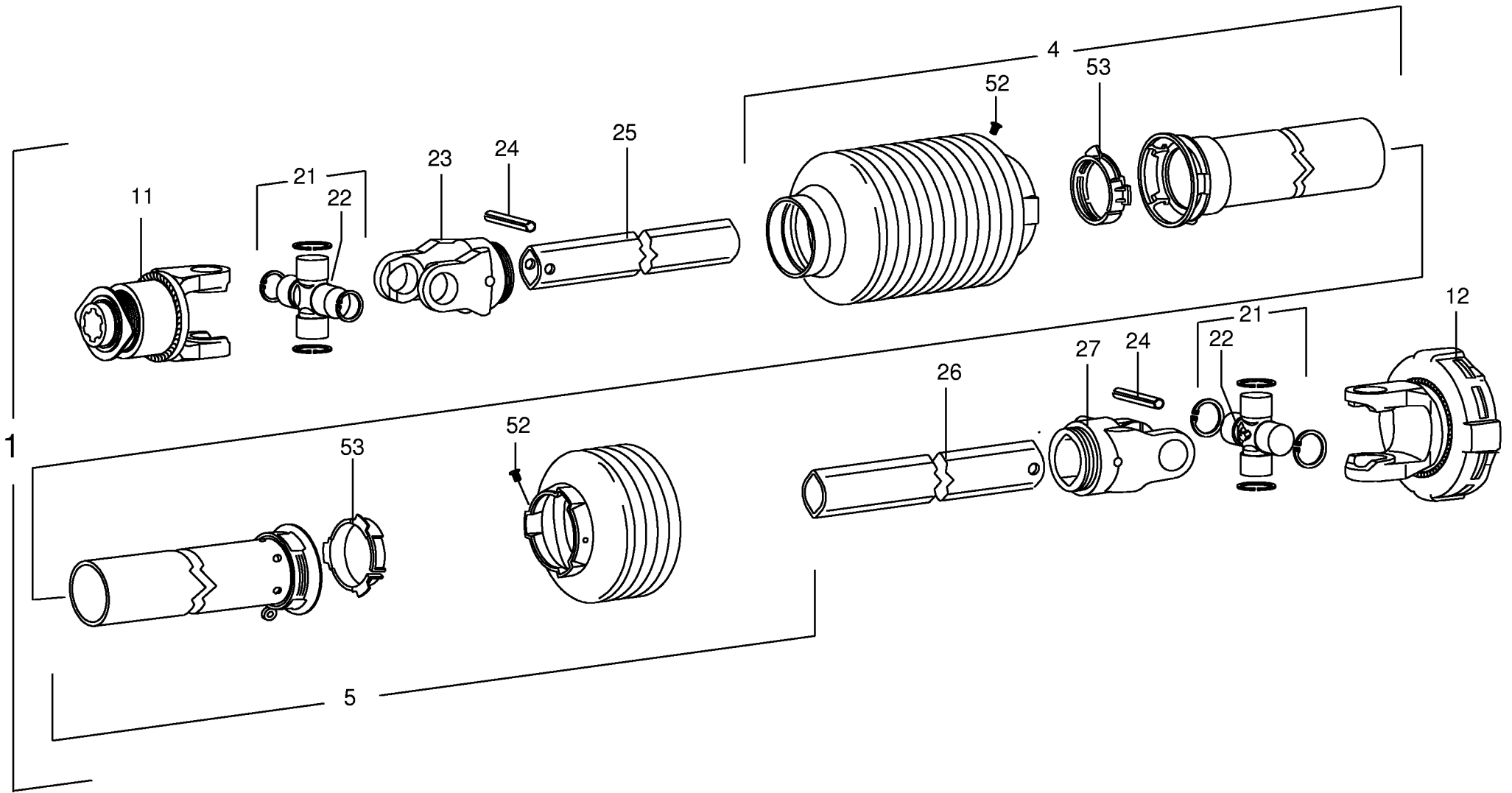

EASYCUT 32 CV



1

2

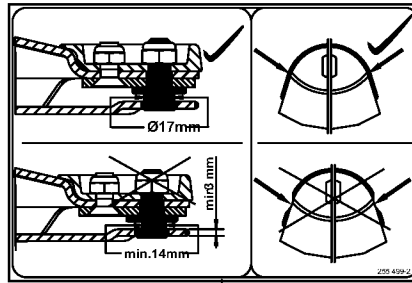
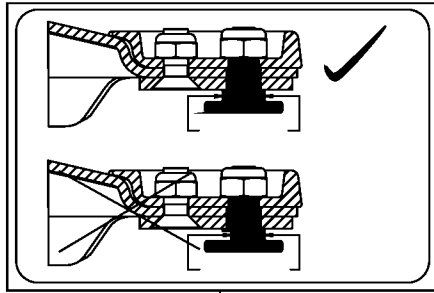

D Mähwerk bei Rückwärtsfahrt ausheben
E Levantar la guadañadora antes de retroceder
F Relever la faucheuse avant de reculer
GB Back mower prior to reversing
I Sollevare la falciatrice prima di retrocedere

939 161-2

3

4

5

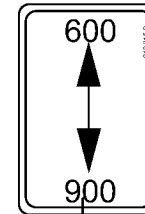
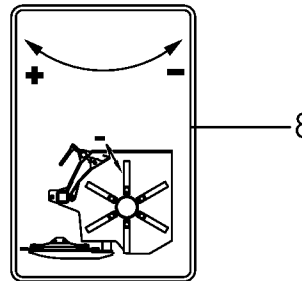
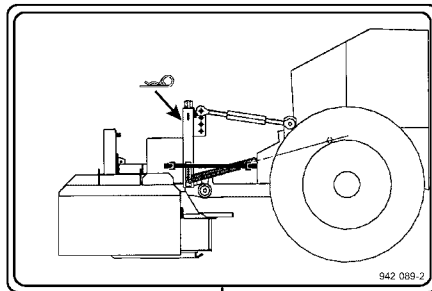
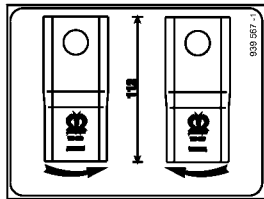

D Vor der Erstinbetriebnahme und 1x jährlich vor der Ernte muss die Reibkupplung gelüftet werden
E Vanne-pilote du tracteur - position flottante
F Vanne-pilote du tracteur - position flottante
GB Vanne-pilote du tracteur - position flottante
I Vanne-pilote du tracteur - position flottante

6

7

8

9

10

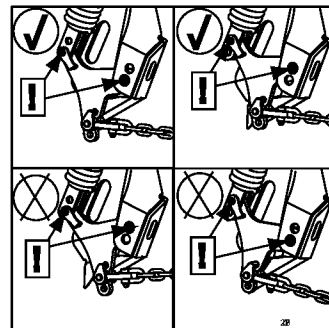
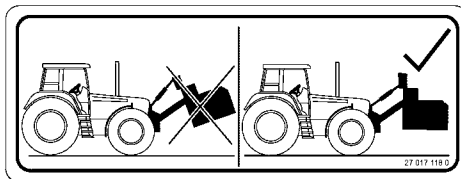

11

13

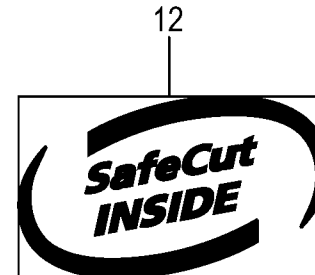

12

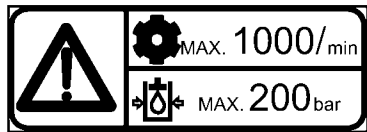

1

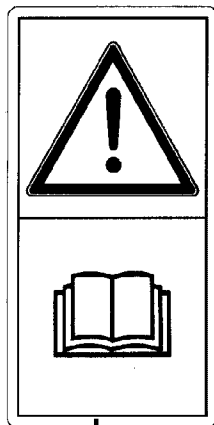

2

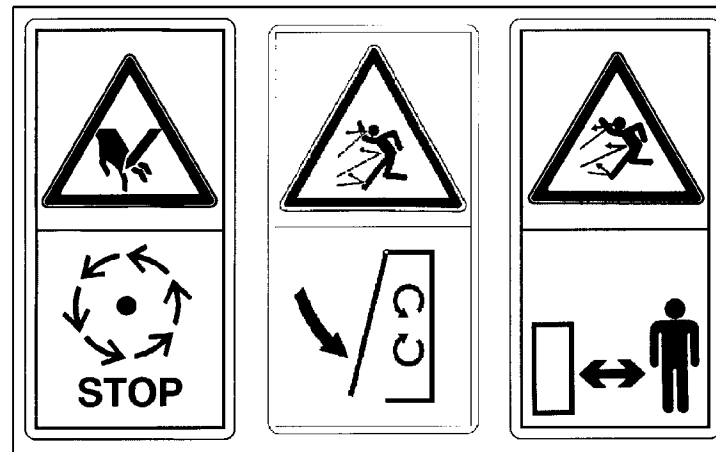

3

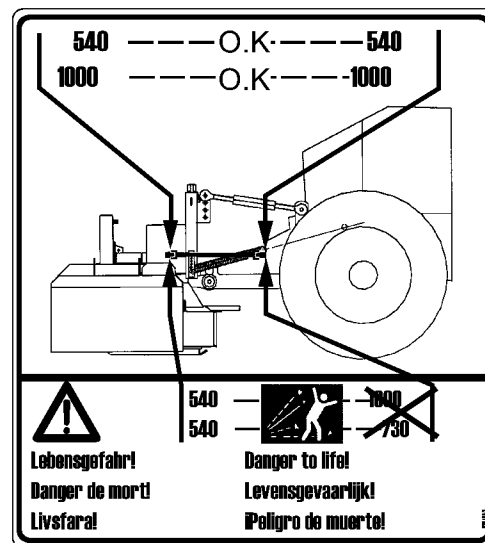

5



4

ID-NR. ID-NO.	TAFEL DIAG.	POS. POS.	ID-NR. ID-NO.	TAFEL DIAG.	POS. POS.	ID-NR. ID-NO.	TAFEL DIAG.	POS. POS.	ID-NR. ID-NO.	TAFEL DIAG.	POS. POS.	ID-NR. ID-NO.	TAFEL DIAG.	POS. POS.
00 000 001 0	4.3	2	00 253 042 5	3.0	8	00 255 323 4	13.0	43	00 256 633 1	15.0	1	00 900 335 1	1.0	12
00 000 001 0	4.3	6	00 253 042 5	4.0	8	00 255 329 2	13.0	40	00 256 634 1	15.0	1	00 900 349 1	12.0	12
00 000 001 0	6.0	62	00 253 045 5	4.0	4	00 255 330 3	13.0	41	00 256 635 1	15.0	9	00 900 612 0	15.3	6
00 003 028 3	18.0	2	00 253 045 5	4.0	4	00 255 331 2	13.0	19	00 256 660 1	13.0	47	00 900 614 0	6.0	16
00 062 057 3	12.0	1	00 253 045 5	4.0	4	00 255 441 2	13.0	18	00 256 671 2	14.0	3	00 900 614 0	17.0	21
00 062 057 3	17.0	10	00 253 046 5	4.0	16	00 255 443 2	13.0	21	00 256 671 2	15.0	3	00 900 632 0	11.0	40
00 139 515 2	16.0	2	00 253 046 5	4.0	16	00 255 445 1	13.0	4	00 256 672 2	8.0	20	00 900 634 0	1.0	22
00 139 888 4	3.0	10	00 253 047 0	3.0	12	00 255 451 5	13.0	39	00 256 673 3	14.0	4	00 900 634 0	8.0	12
00 139 888 4	4.0	6	00 253 047 0	4.0	13	00 255 453 4	13.0	3	00 256 673 3	15.0	4	00 900 634 0	9.0	12
00 139 889 4	3.0	10	00 253 052 1	3.0	2	00 255 454 4	13.0	3	00 256 674 4	14.0	4	00 900 636 0	7.0	1
00 139 889 4	4.0	6	00 253 052 1	4.0	2	00 255 497 1	25.0	8	00 256 674 4	15.0	11	00 900 636 0	11.0	8
00 140 182 3	18.0	5	00 253 421 4	1.0	20	00 255 498 1	25.0	3	00 256 675 3	8.0	21	00 900 637 0	3.0	14
00 140 183 3	18.0	5	00 253 423 3	12.0	10	00 255 499 2	25.0	4	00 256 675 3	9.0	21	00 900 637 0	4.0	15
00 140 191 1	18.0	7	00 253 471 1	11.0	18	00 255 500 5	11.0	13	00 256 686 1	11.0	23	00 900 637 0	6.0	31
00 144 728 3	13.0	4	00 253 480 1	1.0	28	00 255 501 1	11.0	21	00 256 690 4	12.0	10	00 900 655 0	5.0	2
00 146 444 1	17.0	38	00 253 515 1	12.0	8	00 255 502 5	11.0	13	00 256 693 3	13.0	48	00 900 655 0	7.0	20
00 146 605 2	11.0	37	00 253 516 1	12.0	3	00 255 697 2	13.0	20	00 256 694 0	7.0	31	00 900 656 0	11.0	7
00 146 983 1	17.0	30	00 253 518 0	4.0	18	00 255 698 1	13.0	23	00 256 702 2	9.0	1	00 900 658 0	5.0	9
00 151 324 4	16.0	8	00 253 518 0	11.0	31	00 255 744 0	11.0	15	00 256 706 0	10.0	1	00 900 658 0	11.0	4
00 151 562 1	16.0	22	00 253 547 0	1.0	9	00 255 871 2	10.0	2	00 256 707 0	13.0	50	00 900 673 0	7.0	36
00 151 914 5	16.0	16	00 253 566 3	5.0	1	00 256 104 6	6.0	25	00 256 708 0	13.0	50	00 900 673 0	13.0	42
00 151 948 1	16.0	1	00 253 623 0	14.0	15	00 256 109 2	6.0	43	00 256 820 9	11.0	1	00 900 675 0	7.0	32
00 153 089 0	16.0	9	00 253 657 0	5.0	4	00 256 111 3	6.0	45	00 256 832 3	14.0	4	00 900 675 0	11.0	26
00 227 006 3	17.0	20	00 253 743 1	3.0	6	00 256 112 1	6.0	47	00 256 832 3	15.0	11	00 900 678 0	18.0	15
00 232 530 0	18.0	9	00 253 743 1	4.0	10	00 256 113 3	6.0	18	00 256 833 2	14.0	4	00 901 028 1	13.0	24
00 250 373 2	12.0	5	00 253 743 1	4.3	3	00 256 115 1	7.0	13	00 256 833 2	15.0	4	00 901 435 0	13.0	17
00 250 500 4	11.0	14	00 253 744 0	3.0	11	00 256 116 3	7.0	6	00 256 834 3	13.0	48	00 901 438 0	11.0	28
00 250 745 2	13.0	8	00 253 745 0	4.0	5	00 256 117 1	7.0	4	00 256 836 1	6.0	24	00 901 452 0	5.0	2
00 250 831 1	13.0	25	00 254 168 0	11.0	38	00 256 118 2	7.0	29	00 256 837 1	6.0	28	00 901 462 2	17.0	3
00 250 851 0	13.0	16	00 254 188 1	18.0	10	00 256 186 5	6.0	13	00 256 839 2	6.0	42	00 901 512 0	14.0	12
00 253 015 3	1.0	10	00 254 201 2	18.0	17	00 256 190 5	7.0	26	00 256 845 4	6.0	48	00 903 045 1	13.0	26
00 253 016 3	1.0	7	00 254 202 2	18.0	17	00 256 221 2	12.0	15	00 274 949 0	13.0	13	00 903 073 1	6.0	46
00 253 020 1	1.0	13	00 254 213 0	18.0	10	00 256 222 2	12.0	16	00 275 346 1	21.0	7	00 903 105 1	10.0	4
00 253 023 3	2.0	4	00 254 220 0	16.0	13	00 256 223 2	12.0	15	00 275 346 1	21.2	7	00 903 205 1	12.0	13
00 253 024 3	2.0	17	00 254 221 0	16.0	12	00 256 224 2	12.0	16	00 490 607 0	16.0	19	00 904 006 0	16.0	20
00 253 026 5	2.0	6	00 255 242 2	11.0	33	00 256 225 3	13.0	43	00 900 226 0	14.0	13	00 904 017 1	5.0	6
00 253 028 1	2.0	9	00 255 286 2	11.0	10	00 256 272 0	14.0	1	00 900 253 1	8.0	23	00 904 045 3	3.0	9
00 253 030 0	1.0	18	00 255 304 0	17.0	44	00 256 273 0	14.0	1	00 900 253 1	9.0	23	00 904 045 3	4.0	7
00 253 033 0	1.0	11	00 255 306 3	13.0	34	00 256 354 2	13.0	11	00 900 275 0	14.0	13	00 904 062 2	1.0	29
00 253 034 4	6.0	50	00 255 310 4	13.0	35	00 256 413 3	6.0	52	00 900 306 1	16.0	24	00 904 064 0	5.0	5

ID-NR. ID-NO.	TAFEL DIAG.	POS. POS.	ID-NR. ID-NO.	TAFEL DIAG.	POS. POS.	ID-NR. ID-NO.	TAFEL DIAG.	POS. POS.	ID-NR. ID-NO.	TAFEL DIAG.	POS. POS.	ID-NR. ID-NO.	TAFEL DIAG.	POS. POS.
00 904 071 1	1.0	29	00 908 721 0	14.0	10	00 910 361 1	11.0	29	00 910 972 0	6.0	10	00 912 584 2	17.0	16
00 904 708 0	13.0	33	00 908 758 0	3.0	5	00 910 361 1	15.0	14	00 910 972 0	7.0	23	00 912 643 2	2.0	11
00 904 730 1	11.0	35	00 908 758 0	4.0	11	00 910 362 0	11.0	45	00 910 973 0	6.0	10	00 912 643 2	16.0	17
00 904 745 1	13.0	9	00 908 758 0	11.0	11	00 910 362 0	13.0	45	00 910 973 0	7.0	23	00 912 670 1	12.0	9
00 904 813 1	13.0	10	00 908 758 0	11.0	25	00 910 413 0	15.3	3	00 910 974 0	7.0	23	00 912 671 2	12.0	2
00 904 850 1	11.0	30	00 908 758 0	14.0	8	00 910 506 1	5.0	10	00 911 022 0	6.0	3	00 912 671 2	17.0	11
00 904 850 1	14.0	18	00 908 758 0	15.0	8	00 910 506 1	13.0	44	00 911 023 0	6.0	3	00 912 675 2	18.0	6
00 904 850 1	15.0	10	00 909 502 0	15.0	13	00 910 506 1	14.0	14	00 911 024 1	6.0	3	00 912 711 0	6.0	33
00 904 882 3	14.0	2	00 909 503 1	14.0	7	00 910 506 1	17.0	4	00 911 130 0	6.0	35	00 912 722 1	22.0	24
00 904 882 3	15.0	2	00 909 503 1	15.0	7	00 910 512 2	12.0	7	00 911 130 0	7.0	16	00 912 722 1	23.0	24
00 905 231 1	15.3	5	00 909 611 0	1.0	16	00 910 512 2	13.0	29	00 911 132 0	6.0	35	00 912 722 1	24.0	24
00 905 755 0	11.0	19	00 909 903 0	15.3	7	00 910 512 2	14.0	11	00 911 132 0	7.0	16	00 915 001 0	7.0	7
00 906 007 1	1.0	27	00 909 904 1	12.0	14	00 910 512 2	16.0	18	00 911 133 0	2.0	8	00 915 016 0	11.0	20
00 906 008 0	8.0	14	00 909 908 1	6.0	17	00 910 514 1	16.0	7	00 911 133 0	6.0	35	00 915 105 0	6.0	38
00 906 008 0	9.0	14	00 909 908 1	8.0	22	00 910 603 0	11.0	36	00 911 134 0	6.0	35	00 915 122 0	6.0	12
00 906 031 0	1.0	25	00 909 908 1	9.0	22	00 910 609 0	14.0	9	00 911 134 0	7.0	16	00 915 127 0	7.0	27
00 906 040 1	6.0	20	00 909 908 1	17.0	22	00 910 609 0	15.0	16	00 911 136 1	6.0	35	00 915 136 0	6.0	27
00 906 040 1	7.0	14	00 909 909 1	1.0	21	00 910 621 0	17.0	15	00 911 136 1	7.0	16	00 917 007 1	16.0	10
00 906 132 0	6.0	19	00 909 909 1	3.0	13	00 910 642 0	11.0	6	00 911 164 0	6.0	8	00 917 100 0	16.0	4
00 906 404 0	1.0	8	00 909 909 1	4.0	14	00 910 702 1	18.0	4	00 911 165 0	7.0	8	00 917 104 1	4.0	20
00 906 949 0	3.0	1	00 909 909 1	6.0	30	00 910 703 1	7.0	41	00 911 166 0	7.0	8	00 917 104 1	11.0	32
00 906 949 0	4.0	1	00 909 909 1	7.0	2	00 910 710 0	17.0	40	00 911 168 0	7.0	8	00 917 105 0	16.0	26
00 908 056 0	3.0	4	00 909 909 1	10.0	3	00 910 727 1	6.0	21	00 911 503 0	2.0	13	00 917 105 0	21.0	8
00 908 056 0	4.0	12	00 909 909 1	11.0	9	00 910 746 0	7.0	42	00 911 541 0	6.0	51	00 917 105 0	21.2	8
00 908 215 0	16.0	23	00 909 910 1	1.0	30	00 910 747 0	7.0	8	00 911 541 0	7.0	15	00 917 107 0	14.0	19
00 908 215 0	17.0	6	00 909 910 1	5.0	3	00 910 885 0	6.0	55	00 911 545 0	8.0	9	00 917 107 0	15.0	12
00 908 220 0	18.0	16	00 909 910 1	7.0	21	00 910 888 0	6.0	55	00 911 545 0	9.0	9	00 918 205 1	16.0	15
00 908 225 0	17.0	31	00 909 910 1	11.0	5	00 910 889 0	6.0	55	00 911 549 1	8.0	13	00 918 205 1	17.0	26
00 908 525 1	12.0	4	00 909 910 1	14.0	16	00 910 890 0	6.0	55	00 911 549 1	9.0	13	00 919 103 0	20.0	7
00 908 540 1	18.0	8	00 909 910 1	17.0	5	00 910 890 0	8.0	7	00 911 557 1	7.0	10	00 919 103 0	22.0	22
00 908 701 0	1.0	5	00 909 912 1	7.0	33	00 910 890 0	9.0	7	00 911 653 0	6.0	54	00 919 103 0	23.0	22
00 908 701 0	5.0	7	00 909 912 1	11.0	27	00 910 891 0	6.0	55	00 911 659 0	6.0	23	00 919 103 0	24.0	22
00 908 701 0	14.0	17	00 909 912 1	13.0	28	00 910 891 0	8.0	7	00 911 673 0	6.0	2	00 919 105 0	12.0	6
00 908 701 0	16.0	21	00 910 331 0	13.0	30	00 910 891 0	9.0	7	00 911 673 0	8.0	4	00 919 107 0	11.0	34
00 908 704 1	13.0	32	00 910 340 0	15.0	15	00 910 963 0	8.0	3	00 911 673 0	9.0	4	00 919 107 0	17.0	19
00 908 706 0	11.0	39	00 910 347 0	14.0	5	00 910 963 0	9.0	3	00 911 686 0	7.0	43	00 919 108 0	18.0	13
00 908 706 0	15.3	4	00 910 347 0	15.0	5	00 910 964 0	8.0	3	00 912 066 1	4.0	24	00 919 832 0	8.0	24
00 908 719 0	11.0	17	00 910 351 1	13.0	31	00 910 964 0	9.0	3	00 912 508 1	6.0	32	00 919 832 0	9.0	24
00 908 719 0	12.0	11	00 910 353 0	11.0	24	00 910 970 0	6.0	10	00 912 530 0	2.0	11	00 921 131 2	20.0	1
00 908 719 0	13.0	27	00 910 353 0	11.0	44	00 910 970 0	7.0	23	00 912 538 0	17.0	45	00 922 615 0	16.0	25

ID-NR. ID-NO.	TAFEL DIAG.	POS. POS.	ID-NR. ID-NO.	TAFEL DIAG.	POS. POS.	ID-NR. ID-NO.	TAFEL DIAG.	POS. POS.	ID-NR. ID-NO.	TAFEL DIAG.	POS. POS.	ID-NR. ID-NO.	TAFEL DIAG.	POS. POS.
00 922 624 1	16.0	6	00 930 341 0	2.0	3	00 939 471 1	26.0	2	00 949 568 0	24.0	12	20 030 291 0	7.0	44
00 922 650 0	16.0	11	00 930 351 0	7.0	18	00 939 567 1	25.0	6	00 949 630 0	18.0	12	20 031 007 0	4.0	22
00 922 651 2	4.0	19	00 930 568 0	6.0	11	00 939 576 0	26.0	3	00 949 630 0	20.0	5	20 031 061 1	3.0	15
00 922 651 2	11.0	42	00 930 568 0	7.0	25	00 940 082 2	11.0	22	00 949 630 0	22.0	12	20 031 061 1	3.0	15
00 922 672 2	4.3	7	00 930 568 0	7.0	37	00 940 218 1	11.0	41	00 949 723 0	18.0	14	20 031 062 1	3.0	7
00 923 222 0	18.0	1	00 931 121 0	17.0	39	00 940 236 0	3.0	17	00 949 842 0	6.0	64	20 031 062 1	3.0	7
00 923 224 0	18.0	3	00 932 107 0	6.0	56	00 940 236 0	4.0	25	00 949 842 0	7.0	39	20 031 063 1	3.0	3
00 924 007 0	6.0	63	00 932 107 0	8.0	10	00 942 089 2	25.0	7	00 949 852 1	22.0	56	20 031 085 1	11.0	1
00 924 007 0	7.0	38	00 932 107 0	9.0	10	00 942 301 0	25.0	2	00 949 852 1	23.0	54	20 031 085 1	17.0	1
00 924 007 0	19.0	1	00 932 110 0	7.0	9	00 942 315 0	25.0	9	00 949 861 0	22.0	54	20 031 096 0	17.0	25
00 924 535 1	21.0	9	00 932 136 0	6.0	4	00 942 368 0	25.0	1	00 949 861 0	23.0	53	20 031 099 0	17.0	14
00 924 535 1	21.2	9	00 932 137 0	6.0	34	00 949 231 1	23.0	4	00 949 861 0	24.0	53	20 031 107 0	17.0	23
00 924 576 0	21.0	2	00 934 048 0	11.0	2	00 949 231 1	24.0	5	00 949 985 0	23.0	12	20 031 123 2	2.0	10
00 924 576 0	21.2	2	00 934 618 0	11.0	3	00 949 233 0	22.0	23	00 949 985 0	24.0	11	20 031 125 3	1.0	3
00 924 611 0	21.0	3	00 934 900 0	17.0	13	00 949 272 0	22.0	27	00 955 324 1	23.0	26	20 031 125 3	2.0	1
00 924 611 0	21.2	3	00 934 958 0	17.0	24	00 949 273 2	22.0	5	00 955 362 0	22.0	25	20 031 126 3	1.0	3
00 924 623 0	21.0	4	00 935 334 0	17.0	18	00 949 281 0	22.0	52	00 955 363 0	23.0	11	20 031 126 3	2.0	1
00 924 623 0	21.2	4	00 935 716 0	11.0	16	00 949 281 0	23.0	52	00 955 363 0	24.0	12	20 031 128 3	1.0	6
00 924 709 0	21.0	5	00 936 015 1	8.0	6	00 949 281 0	24.0	52	00 955 420 0	24.0	4	20 031 128 3	2.0	16
00 924 709 0	21.2	5	00 936 015 1	9.0	6	00 949 292 1	22.0	26	00 955 704 0	8.0	1	20 031 129 3	1.0	6
00 924 780 0	21.0	6	00 936 049 1	2.0	7	00 949 352 0	22.0	53	00 955 704 0	9.0	20	20 031 129 3	2.0	16
00 924 780 0	21.2	6	00 936 339 1	6.0	1	00 949 354 0	23.0	25	00 955 705 0	8.0	2	20 031 133 1	2.0	2
00 925 008 0	11.0	12	00 936 339 1	7.0	3	00 949 354 0	24.0	26	00 955 705 0	9.0	2	20 031 134 0	2.0	12
00 925 016 0	4.0	21	00 936 352 3	7.0	19	00 949 356 1	22.0	4	00 955 706 0	8.0	8	20 031 136 0	2.0	12
00 925 016 0	11.0	43	00 936 359 0	6.0	9	00 949 356 1	23.0	5	00 955 706 0	9.0	8	20 031 137 1	2.0	2
00 925 104 1	13.0	14	00 936 568 0	7.0	5	00 949 358 0	24.0	25	00 955 707 0	8.0	11	20 031 141 0	1.0	1
00 925 130 0	13.0	15	00 937 502 0	2.0	5	00 949 361 1	19.0	2	00 955 707 0	9.0	11	20 031 304 0	6.0	61
00 925 205 2	6.0	5	00 937 564 1	7.0	28	00 949 404 1	22.0	58	00 955 709 0	8.0	15	20 031 305 0	6.0	59
00 925 205 2	8.0	18	00 937 568 0	1.0	19	00 949 445 1	20.0	2	00 955 799 0	9.0	15	20 031 306 0	6.0	58
00 925 205 2	9.0	18	00 937 568 0	7.0	34	00 949 447 0	20.0	6	00 955 922 1	24.0	1	20 031 308 0	15.3	2
00 925 208 1	7.0	30	00 937 576 0	1.0	2	00 949 521 0	20.0	9	00 955 925 1	22.0	1	20 031 359 0	6.0	60
00 925 303 2	3.0	16	00 937 578 0	1.0	17	00 949 521 0	22.0	21	00 955 929 0	23.0	1	20 031 555 0	1.0	1
00 926 101 0	1.0	31	00 937 579 0	1.0	14	00 949 521 0	23.0	21	00 956 262 1	18.0	11	20 031 610 0	13.0	37
00 926 101 0	7.0	35	00 937 583 0	6.0	41	00 949 521 0	24.0	21	20 013 482 1	13.0	22	20 032 163 0	15.3	8
00 926 101 0	8.0	16	00 937 586 0	7.0	24	00 949 522 1	22.0	11	20 013 485 1	13.0	36	20 032 278 1	17.0	2
00 926 101 0	9.0	16	00 937 721 0	1.0	26	00 949 523 0	23.0	27	20 030 024 0	5.0	8	20 033 496 0	17.0	32
00 926 101 0	10.0	5	00 939 101 4	26.0	1	00 949 523 0	24.0	23	20 030 270 4	7.0	45	20 033 498 0	17.0	28
00 930 103 0	6.0	22	00 939 106 3	26.0	5	00 949 524 0	23.0	23	20 030 273 0	7.0	22	20 033 501 0	17.0	7
00 930 138 0	8.0	5	00 939 161 2	25.0	5	00 949 524 0	24.0	27	20 030 274 0	6.0	29	20 033 502 0	17.0	8
00 930 138 0	9.0	5	00 939 278 2	25.0	10	00 949 568 0	23.0	11	20 030 277 0	7.0	17	20 033 505 0	17.0	17

Verwenden Sie nur

Original-KRONE-Ersatzteile!

Das gibt Sicherheit und spart Kosten!

Original-KRONE-Ersatzteile bieten die Garantie für höchste Verschleißfestigkeit, lange Lebensdauer und preiswerten Einkauf!

Sie bekommen bei Krone nur Materialien in einwandfreier Qualität und absolut passend für Ihre KRONE-Maschinen. Bei Verwendung von Original-KRONE-Ersatzteilen entspricht das Gerät in Funktion und Arbeitsweise wieder der ursprünglichen Ausführung!

Imitationen und Kopien von Teilen, speziell auf dem Sektor Verschleißteile halten nicht das, was sie vom Aussehen vielleicht versprechen. Material-Qualität kann man schlecht optisch prüfen - daher größte Vorsicht bei Billigangeboten!

**Darum lieber gleich
Original-KRONE-Ersatzteile!**

**Ersatzteil-Katalog auch
auf CD-ROM erhältlich!**

Use

Original-KRONE parts only

**This will increase operational reliability
and help to save costs!**

Original-KRONE spare parts give you the guarantee of maximum resistance to wear, long life and low prices!

KRONE provides you with parts of first-rate quality which are perfectly suitable for your KRONE machine. By using original KRONE parts you can be sure that function and mode of operation are again as satisfactory as on a new machine!

Imitations and copies of parts, in particular working parts, are not as reliable as they seem to be! The quality of material can hardly be checked with the eye - it is therefore not advisable to purchase imitation parts even if these are cheaper.

**In any case it's better
to use original KRONE parts!**

**Spare parts list also
available as CD-ROM!**

N'utiliser que

**des pièces de rechange
d'origine KRONE!**

**Vous augmentez ainsi la sécurité de
fonctionnement et vous réduisez
considérablement vos coûts!**

Les pièces de rechange d'origine Krone vous donnent la sécurité d'une exceptionnelle résistance à l'usure, d'une longue durée d'utilisation et de prix avantageux.

KRONE vous offre uniquement des pièces de première qualité parfaitement adaptées à votre machine KRONE. En utilisant des pièces de rechange d'origine KRONE vous pouvez être sûr que fonctionnement et le mode de travail sont identiques à ceux d'une machine nouvelle.

Les imitations et copies de pièces, tout particulièrement des pièces d'usure, ne tiennent pas ce qu'elles promettent par leur apparence! En effet il n'est guère possible de vérifier visuellement la qualité d'une matière. Il est donc prudent de juger avec scepticisme les pièces de rechange à bas prix!

**De toute façon il est raisonnable de donner la préférence aux
pièces de rechange d'origine KRONE!**

**Catalogue de pièces de rechange
également disponible sur CD-ROM!**

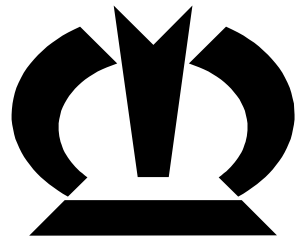

KRONE

... konsequent, kompetent

Maschinenfabrik Bernard Krone GmbH

Heinrich-Krone-Straße 10, D-48480 Spelle
Postfach 11 63, D-48478 Spelle

Phone +049 (0) 59 77/935-0
Fax +049 (0) 59 77/935-339 - Zentrale
Fax +049 (0) 59 77/935-239 - ET-Lager

Internet: <http://www.krone.de>
eMail: info.ldm@krone.de